



Endergebnis :

Gemeinderatswahl 2009 Oberösterreich

WAHL.LAND-OBEROESTERREICH.GV.AT

Gemeinderatswahl 2009 Endergebnis

Endergebnis von 444 öö. Gemeinden

Zusammenfassung

Landeswahlbehörde
Presseabteilung

Auftraggeber

Projektgruppe Wahlen: Abteilungen IT,
Presse, Geoinformation und Statistik
HR Dr. Michael Schöfecker

Bearbeiter

4021 Linz, Altstadt 30a

Adresse

+43 (0)732 / 7720-13274
stat.post@ooe.gv.at

Telefon
E-Mail

Landeswahlbehörde

Datenquelle

24/2009

Folge

Auswertungsübersicht Gemeinderatswahl 2009

Tabellen:

	Seite
1. Endergebnis der Gemeinderatswahl 2009.....	4
2. Verteilung der Stimmenmehrheiten in den OÖ. Gemeinderäten.....	6
3. Ergebnisse der Gemeinden und Bezirke	7
4. Gemeindetypenliste.....	43
5. Grafik: Stimmenanteil Gemeindetypen	46
6. Grafik: Anteilsveränderung Gemeindetypen	49
7. Bestenliste (30 Gemeinden)	
höchste, niedrigste Wahlbeteiligung	52
höchste, niedrigste Stimmenanteile 5 Parteien	54
Zu-, bzw. Abnahme der Wahlbeteiligung	61
Zu-, bzw. Abnahme des Stimmenanteils, 4 Parteien.....	63
8. Verzeichnis der "Sonstigen Parteien" bzw. Bürger-Namenslisten.....	71

Grafiken:

1. Wahlbeteiligung
2. Wahlbeteiligungsveränderung
3. Stimmenanteil ÖVP
4. Stimmenanteilsveränderung ÖVP
5. Stimmenanteil SPÖ
6. Stimmenanteilsveränderung SPÖ
7. Stimmenanteil GRÜNE
8. Stimmenanteilsveränderung GRÜNE
9. Stimmenanteil FPÖ
10. Stimmenanteilsveränderung FPÖ
11. Stimmenanteil BZÖ
12. Stimmenstärkste Partei

Erläuterungen:

Ant.% = Stimmenanteil in Prozent
 Diff.% = Differenz in Prozentpunkten

Endergebnis der Gemeinderatswahl vom 27. 09. 2009

	2003		2009		Veränderungen 2003/09	
	Stimmen	Anteil	Stimmen	Anteil	Stimmen	Anteil
Wahlberechtigte	1.031.531		1.115.743		+84.212	+8,16%
Abgegebene Stimmen / Wahlbeteiligung	802.624	77,81%	881.812	79,03%	+79.188	+1,22%
Ungültige Stimmen	29.442	3,67%	29.868	3,39%	+426	-0,28%
Gültige Stimmen	773.182	96,33%	851.944	96,61%	+78.762	+0,28%

Partei		2003			2009			Veränderungen 2003/09		
		Stimmen	Anteil	Mandate	Stimmen	Anteil	Mandate	Stimmen	Anteil	Mandate
ÖVP	Österreichische. Volkspartei	323.217	41,80%	4896	371.601	43,62%	5011	+48.384	+1,82%	+115
SPÖ	Sozialdemokratische Partei	327.837	42,40%	3548	285.339	33,49%	2830	-42.498	-8,91%	-718
GRÜNE	Die Grünen	33.565	4,34%	171	43.764	5,14%	238	+10.199	+0,80%	+67
FPÖ	Freiheitliche Partei Österreichs	68.109	8,81%	741	121.046	14,21%	1209	+52.937	+5,40%	+468
BZÖ	BZÖ - Bündnis Zukunft Österreich	0	0,00%	0	10.967	1,29%	56	+10.967	+1,29%	+56
DC	Die Christen Oberösterreichs	0	0,00%	0	82	0,01%	0	+82	+0,01%	+0
KPÖ	Kommunistische Partei Österreichs	2.070	0,27%	1	2.174	0,26%	1	+104	-0,01%	+0
Sonstige	Summe aller anderen Parteien	18.384	2,38%	181	16.971	1,99%	183	-1.413	-0,39%	+2
Oberösterreich		773.182	100,00%	9538	851.944	100,01%	9528	+78.762	+0,01%	-10

Verzeichnis der Sonstigen Parteien, Bürger- und Namenslisten siehe Seite 71

Mandatsverteilung 2003 und 2009

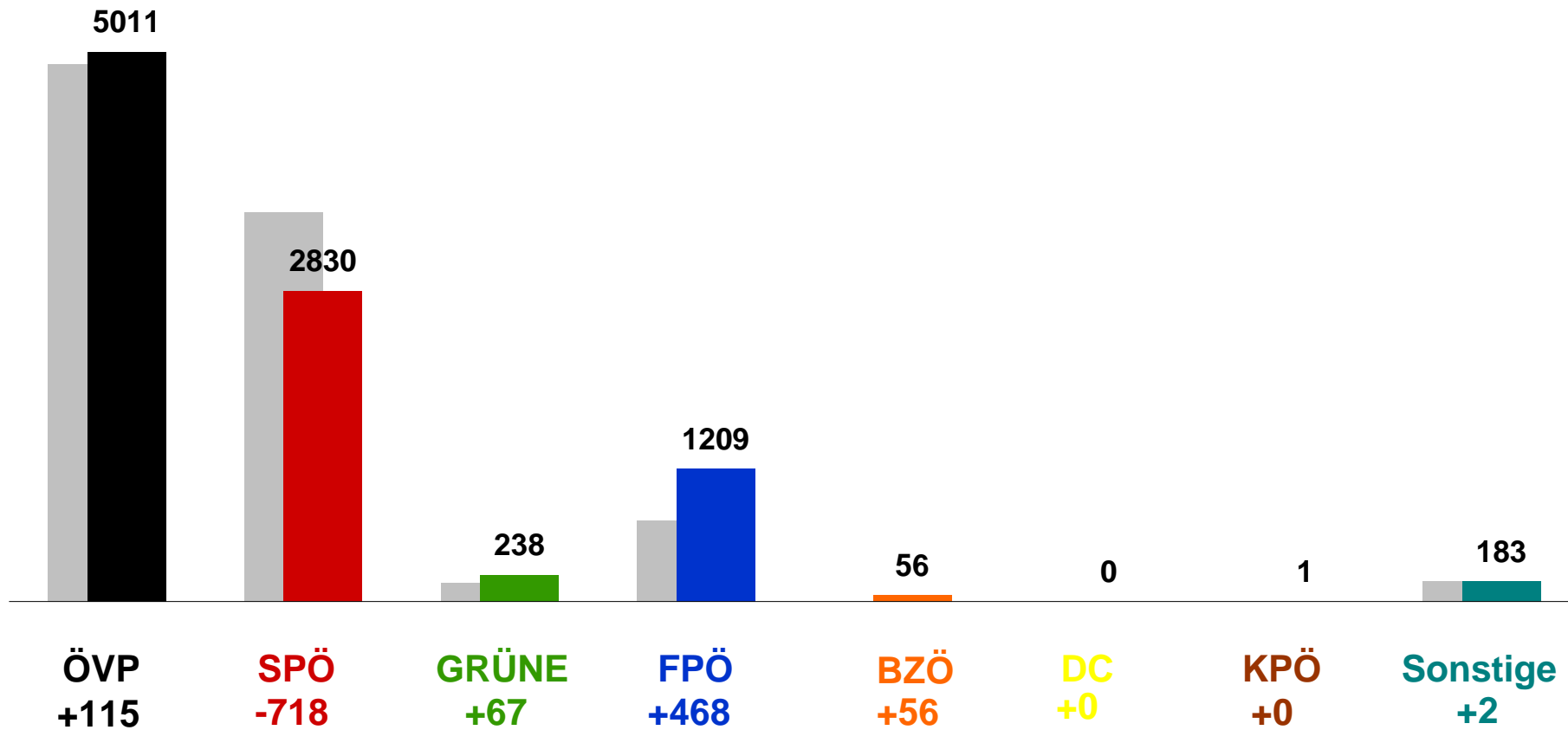

Die Verteilung der Stimmenmehrheiten in den OÖ. Gemeinderäten

Partei	Mehrheit 2003				Mehrheit 2009				Veränderung Mehrheit 2003/2009			
	insgesamt	Zwei Drittel	absolut	relativ	insgesamt	Zwei Drittel	absolut	relativ	insgesamt	Zwei Drittel	absolut	relativ
ÖVP	348	112	162	74	363	129	163	71	+15	+17	+1	-3
SPÖ	94	12	64	18	75	3	32	40	-19	-9	-32	+22
GRÜNE	1	1	0	0	0	0	0	0	-1	-1	+0	+0
FPÖ	0	0	0	0	4	0	1	3	+4	+0	+1	+3
BZÖ	0	0	0	0	0	0	0	0	+0	+0	+0	+0
DC	0	0	0	0	0	0	0	0	+0	+0	+0	+0
KPÖ	0	0	0	0	0	0	0	0	+0	+0	+0	+0
SONST 1	0	0	0	0	0	0	0	0	+0	+0	+0	+0
SONST 2	0	0	0	0	0	0	0	0	+0	+0	+0	+0
SONST 3	1	0	0	1	2	0	0	2	+1	+0	+0	+1

Mehrheiten insgesamt in den Gemeinden 2009

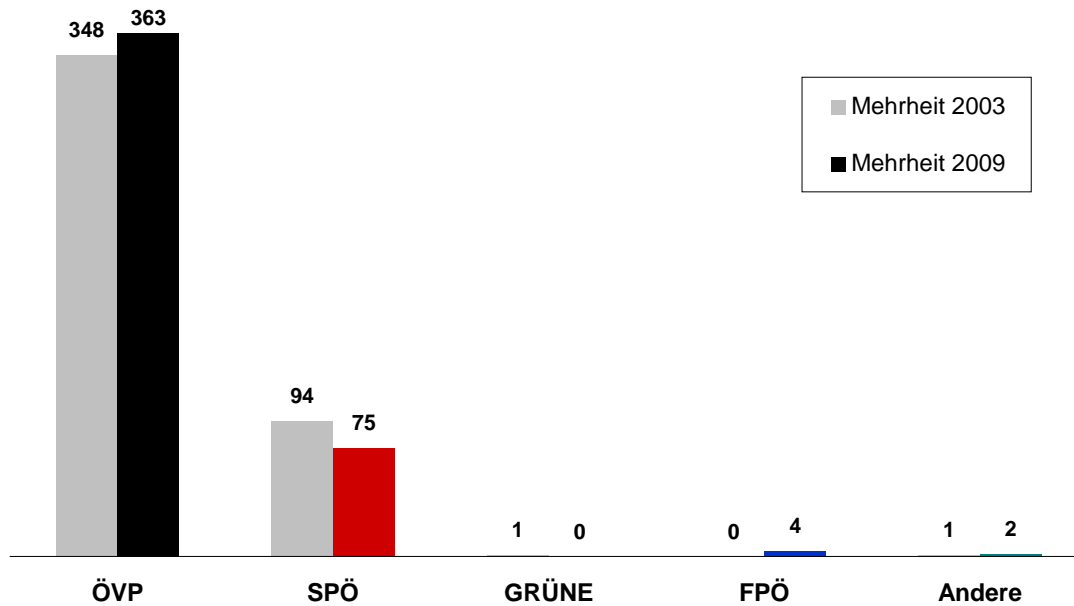

Mehrheiten in den Gemeinden 2009

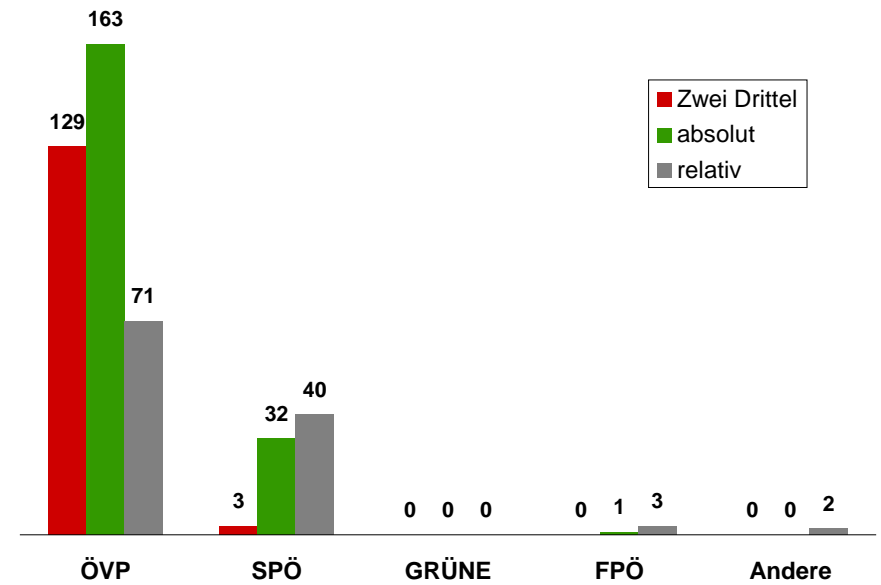

GemNr	Gemeinde	Wahl- bet. ungült. gültige				ÖVP					SPÖ					GRÜNE					FPÖ				
		Wahl- berecht.	in%	Stimm.	Stimmen	Stimmen	Ant. %	Man- date	Vergl. zu 2003 Man- date	Diff. %	Stimmen	Ant. %	Man- date	Vergl. zu 2003 Man- date	Diff. %	Stimmen	Ant. %	Man- date	Vergl. zu 2003 Man- date	Diff. %	Stimmen	Ant. %	Man- date	Vergl. zu 2003 Man- date	Diff. %
4	Oberösterreich	1.115.743	79,03	29.868	851.944	371.601	43,62	5011	+1,82	+115	285.339	33,49	2830	-8,91	-718	43.764	5,14	238	+0,80	+67	121.046	14,21	1209	+5,40	+468
	WK Linz Umgebung	253.208	72,13	6.076	176.562	54.799	31,04	252	+3,88	+24	72.179	40,88	260	-11,95	-73	17.733	10,04	36	+0,02	+1	25.855	14,64	76	+6,59	+39
	WK Innviertel	170.587	79,51	4.741	130.901	62.831	48,00	1150	+0,03	+0	34.539	26,39	520	-7,86	-162	3.554	2,72	31	+1,48	+11	25.243	19,28	407	+5,23	+123
	WK Hausruckviertel	273.189	79,79	6.950	211.031	93.223	44,18	1375	+1,88	+31	63.816	30,24	723	-10,23	-223	10.308	4,88	80	+0,79	+24	38.095	18,05	413	+7,80	+176
	WK Traunviertel	201.209	78,97	5.635	153.256	62.268	40,63	722	+0,55	+4	58.535	38,19	578	-7,06	-96	6.656	4,34	38	+0,65	+11	18.478	12,06	155	+3,74	+51
	WK Mühlviertel	217.550	85,80	6.466	180.194	98.480	54,65	1512	+1,86	+56	56.270	31,23	749	-6,55	-164	5.513	3,06	53	+1,24	+20	13.375	7,42	158	+2,97	+79
40101	Linz	146.513	67,27	3.554	95.002	26.320	27,70	17	+4,13	+2	38.924	40,97	26	-12,41	-8	11.645	12,26	7	+0,52	+0	14.088	14,83	9	+6,24	+4
40201	Steyr	29.354	67,42	595	19.195	4.175	21,75	8	+4,06	+2	9.304	48,47	19	-10,09	-4	1.701	8,86	3	-0,32	+0	3.266	17,01	6	+9,15	+3
40301	Wels	42.091	67,13	569	27.687	5.906	21,33	8	+1,47	+0	9.884	35,70	14	-18,85	-7	2.722	9,83	3	+0,70	+0	8.096	29,24	11	+18,31	+7
404	Braunau am Inn	77.664	75,48	2.267	56.353	25.389	45,05	464	+0,36	+5	16.668	29,58	238	-9,46	-78	1.515	2,69	7	+2,46	+4	9.643	17,11	148	+6,18	+61
40401	Altheim	3.958	78,98	114	3.012	1.505	49,97	16	+4,19	+1	952	31,61	10	-11,01	-3	0	0,00	0	+0,00	+0	555	18,43	5	+6,83	+2
40402	Aspach	1.935	84,39	65	1.568	1.129	72,00	19	+2,38	+1	219	13,97	3	-9,05	-3	0	0,00	0	+0,00	+0	220	14,03	3	+6,66	+2
40403	Auerbach	415	86,75	10	350	211	60,29	8	-12,04	-2	35	10,00	1	-5,67	-1	0	0,00	0	+0,00	+0	104	29,71	4	+17,71	+3
40404	Braunau am Inn	12.692	65,29	229	8.058	1.330	16,51	6	-1,82	-1	3.319	41,19	16	-14,53	-5	1.370	17,00	6	+17,00	+6	1.552	19,26	7	+7,82	+3
40405	Burgkirchen	2.111	77,45	52	1.583	921	58,18	15	-1,41	+0	348	21,98	5	-8,71	-3	0	0,00	0	+0,00	+0	314	19,84	5	+10,11	+3
40406	Eggelsberg	1.763	74,48	51	1.262	722	57,21	15	+10,92	+3	312	24,72	6	-7,96	-2	0	0,00	0	-10,89	-3	228	18,07	4	+7,93	+2
40407	Feldkirchen bei Mattigho	1.540	80,26	65	1.171	607	51,84	10	-3,65	-1	183	15,63	3	-6,73	-1	0	0,00	0	+0,00	+0	381	32,54	6	+10,39	+2
40408	Franking	734	73,98	49	494	344	69,64	9	+3,68	+0	0	0,00	0	-21,35	-3	0	0,00	0	+0,00	+0	150	30,36	4	+17,68	+3
40409	Geretsberg	874	73,11	21	618	390	63,11	9	-0,03	+0	79	12,78	1	-3,77	-1	0	0,00	0	+0,00	+0	149	24,11	3	+3,80	+1
40410	Gilgenberg am Weilhart	1.037	78,50	31	783	337	43,04	9	+2,23	+1	50	6,39	1	-0,30	+0	0	0,00	0	+0,00	+0	137	17,50	3	+2,60	+0
40411	Haigermoos	507	81,07	7	404	249	61,63	8	-3,96	-1	89	22,03	3	-12,38	-1	0	0,00	0	+0,00	+0	66	16,34	2	+16,34	+2
40412	Handenberg	1.074	79,14	26	824	524	63,59	12	+2,45	+0	129	15,66	3	-8,85	-2	0	0,00	0	+0,00	+0	171	20,75	4	+6,40	+2
40413	Helpfau-Uttendorf	2.492	73,64	72	1.763	1.121	63,58	16	+9,93	+2	339	19,23	5	-15,68	-4	0	0,00	0	+0,00	+0	303	17,19	4	+5,75	+2
40414	Hochburg-Ach	2.603	70,30	48	1.782	843	47,31	12	-15,04	-4	267	14,98	4	-11,35	-2	0	0,00	0	+0,00	+0	209	11,73	3	+0,41	+0
40415	Höhhart	1.125	83,64	38	903	478	52,93	11	+5,87	+2	213	23,59	4	-8,53	-2	0	0,00	0	+0,00	+0	212	23,48	4	+2,66	+0
40416	Jeging	498	85,74	16	411	147	35,77	5	+3,65	+1	118	28,71	4	-14,59	-2	0	0,00	0	+0,00	+0	51	12,41	1	+7,66	+1
40417	Kirchberg bei Mattighofe	887	83,99	23	722	432	59,83	8	+2,25	+0	0	0,00	0	+0,00	+0	0	0,00	0	+0,00	+0	166	22,99	3	-2,17	+0
40418	Lengau	3.534	74,59	133	2.503	702	28,05	7	-6,58	-2	1.251	49,98	13	+7,81	+3	0	0,00	0	+0,00	+0	254	10,15	2	+6,19	+1
40419	Lochen	2.009	77,25	64	1.488	783	52,62	13	-6,60	-2	460	30,91	8	+0,87	+0	0	0,00	0	+0,00	+0	245	16,47	4	+5,73	+2
40420	Maria Schmoln	1.154	82,76	35	920	544	59,13	11	-3,75	-1	276	30,00	6	-7,12	-1	0	0,00	0	+0,00	+0	100	10,87	2	+10,87	+2
40421	Mattighofen	3.823	71,49	138	2.595	470	18,11	6	-3,57	-1	982	37,84	13	-20,18	-6	145	5,59	1	+5,59	+1	368	14,18	4	+2,50	+1
40422	Mauerkirchen	1.670	70,66	69	1.111	437	39,33	10	+9,14	+2	438	39,42	10	-19,93	-5	0	0,00	0	+0,00	+0	236	21,24	5	+10,77	+3
40423	Mining	973	82,22	29	771	485	62,91	13	+6,33	+2	180	23,35	4	-11,53	-3	0	0,00	0	+0,00	+0	106	13,75	2	+5,21	+1

Ergebnisse der Gemeinden und Bezirke Gemeinderatswahl 27. 9. 2009

GemNr	Gemeinde	Wahl- berecht. in%		ungült. Stimmen	gültige Stimmen	BZÖ			DC			KPÖ				SONST 1			SONST 2			SONST 3			
		Stimmen	Ant. %			Man- date	Stimmen	Ant. %	Man- date	Stimmen	Ant. %	Man- date	Stimmen	Ant. %	Man- date	Diff. %	Man- date	Stimmen	Ant. %	Man- date	Stimmen	Ant. %	Man- date	Stimmen	Ant. %
4	Oberösterreich	1.115.743	79,03	29.868	851.944	10.967	1,29	56	82	0,01	0	2.174	0,26	1	-0,01	+0	15.945	1,87	183	540	0,06	6	486	0,06	4
	WK Linz Umgebung	253.208	72,13	6.076	176.562	2.737	1,55	3	0	0,00	0	1.569	0,89	1	-0,39	+1	905	0,51	2	299	0,17	1	486	0,28	4
	WK Innviertel	170.587	79,51	4.741	130.901	2.029	1,55	22	0	0,00	0	0	0,00	0	-1,10	+0	2.535	1,94	38	170	0,13	4	0	0,00	0
	WK Hausruckviertel	273.189	79,79	6.950	211.031	2.139	1,01	8	82	0,04	0	268	0,13	0	+0,13	-1	3.100	1,47	39	0	0,00	0	0	0,00	0
	WK Traunviertel	201.209	78,97	5.635	153.256	3.097	2,02	16	0	0,00	0	260	0,17	0	+0,17	+0	3.962	2,59	44	0	0,00	0	0	0,00	0
	WK Mühlviertel	217.550	85,80	6.466	180.194	965	0,54	7	0	0,00	0	77	0,04	0	+0,04	+0	5.443	3,02	60	71	0,04	1	0	0,00	0
40101	Linz	146.513	67,27	3.554	95.002	2.062	2,17	1	0	0,00	0	1.569	1,65	1	+1,65	+1	394	0,41	0	0	0,00	0	0	0,00	0
40201	Steyr	29.354	67,42	595	19.195	489	2,55	0	0	0,00	0	260	1,35	0	+1,35	+0	0	0,00	0	0	0,00	0	0	0,00	0
40301	Wels	42.091	67,13	569	27.687	687	2,48	0	0	0,00	0	268	0,97	0	+0,97	+0	124	0,45	0	0	0,00	0	0	0,00	0
404	Braunau am Inn	77.664	75,48	2.267	56.353	676	1,20	3	0	0,00	0	0	0,00	0	+0,00	+0	2.292	4,07	32	170	0,30	4	0	0,00	0
40401	Altheim	3.958	78,98	114	3.012	0	0,00	0	0	0,00	0	0	0,00	0	+0,00	+0	0	0,00	0	0	0,00	0	0	0,00	0
40402	Aspach	1.935	84,39	65	1.568	0	0,00	0	0	0,00	0	0	0,00	0	+0,00	+0	0	0,00	0	0	0,00	0	0	0,00	0
40403	Auerbach	415	86,75	10	350	0	0,00	0	0	0,00	0	0	0,00	0	+0,00	+0	0	0,00	0	0	0,00	0	0	0,00	0
40404	Braunau am Inn	12.692	65,29	229	8.058	487	6,04	2	0	0,00	0	0	0,00	0	+0,00	+0	0	0,00	0	0	0,00	0	0	0,00	0
40405	Burgkirchen	2.111	77,45	52	1.583	0	0,00	0	0	0,00	0	0	0,00	0	+0,00	+0	0	0,00	0	0	0,00	0	0	0,00	0
40406	Eggelsberg	1.763	74,48	51	1.262	0	0,00	0	0	0,00	0	0	0,00	0	+0,00	+0	0	0,00	0	0	0,00	0	0	0,00	0
40407	Feldkirchen bei Mattigho	1.540	80,26	65	1.171	0	0,00	0	0	0,00	0	0	0,00	0	+0,00	+0	0	0,00	0	0	0,00	0	0	0,00	0
40408	Franking	734	73,98	49	494	0	0,00	0	0	0,00	0	0	0,00	0	+0,00	+0	0	0,00	0	0	0,00	0	0	0,00	0
40409	Geretsberg	874	73,11	21	618	0	0,00	0	0	0,00	0	0	0,00	0	+0,00	+0	0	0,00	0	0	0,00	0	0	0,00	0
40410	Gilgenberg am Weilhart	1.037	78,50	31	783	0	0,00	0	0	0,00	0	0	0,00	0	+0,00	+0	89	11,37	2	170	21,71	4	0	0,00	0
40411	Haigermoos	507	81,07	7	404	0	0,00	0	0	0,00	0	0	0,00	0	+0,00	+0	0	0,00	0	0	0,00	0	0	0,00	0
40412	Handenberg	1.074	79,14	26	824	0	0,00	0	0	0,00	0	0	0,00	0	+0,00	+0	0	0,00	0	0	0,00	0	0	0,00	0
40413	Helpfau-Uttendorf	2.492	73,64	72	1.763	0	0,00	0	0	0,00	0	0	0,00	0	+0,00	+0	0	0,00	0	0	0,00	0	0	0,00	0
40414	Hochburg-Ach	2.603	70,30	48	1.782	0	0,00	0	0	0,00	0	0	0,00	0	+0,00	+0	463	25,98	6	0	0,00	0	0	0,00	0
40415	Höhhart	1.125	83,64	38	903	0	0,00	0	0	0,00	0	0	0,00	0	+0,00	+0	0	0,00	0	0	0,00	0	0	0,00	0
40416	Jeging	498	85,74	16	411	0	0,00	0	0	0,00	0	0	0,00	0	+0,00	+0	95	23,11	3	0	0,00	0	0	0,00	0
40417	Kirchberg bei Mattighofe	887	83,99	23	722	0	0,00	0	0	0,00	0	0	0,00	0	+0,00	+0	124	17,17	2	0	0,00	0	0	0,00	0
40418	Lengau	3.534	74,59	133	2.503	0	0,00	0	0	0,00	0	0	0,00	0	+0,00	+0	296	11,83	3	0	0,00	0	0	0,00	0
40419	Lochen	2.009	77,25	64	1.488	0	0,00	0	0	0,00	0	0	0,00	0	+0,00	+0	0	0,00	0	0	0,00	0	0	0,00	0
40420	Maria Schmoln	1.154	82,76	35	920	0	0,00	0	0	0,00	0	0	0,00	0	+0,00	+0	0	0,00	0	0	0,00	0	0	0,00	0
40421	Mattighofen	3.823	71,49	138	2.595	105	4,05	1	0	0,00	0	0	0,00	0	+0,00	+0	525	20,23	6	0	0,00	0	0	0,00	0
40422	Mauerkirchen	1.670	70,66	69	1.111	0	0,00	0	0	0,00	0	0	0,00	0	+0,00	+0	0	0,00	0	0	0,00	0	0	0,00	0
40423	Mining	973	82,22	29	771	0	0,00	0	0	0,00	0	0	0,00	0	+0,00	+0	0	0,00	0	0	0,00	0	0	0,00	0

GemNr	Gemeinde	Wahl- bet. ungült. gültige				ÖVP					SPÖ					GRÜNE					FPÖ				
		Wahl- berecht.	in%	Stimm.	Stimmen	Stimmen	Ant. %	Man- date	Vergl. zu 2003 Man- date	Diff. %	Stimmen	Ant. %	Man- date	Vergl. zu 2003 Man- date	Diff. %	Stimmen	Ant. %	Man- date	Vergl. zu 2003 Man- date	Diff. %	Stimmen	Ant. %	Man- date	Vergl. zu 2003 Man- date	Diff. %
40424	Moosbach	766	83,81	21	621	254	40,90	5	-4,14	-1	91	14,65	2	-3,55	+0	0	0,00	0	+0,00	+0	276	44,44	6	+7,68	+1
40425	Moosdorf	1.256	72,21	38	869	298	34,29	7	-0,01	+0	446	51,32	10	-7,16	-1	0	0,00	0	+0,00	+0	125	14,38	2	+7,16	+1
40426	Munderfing	2.154	81,85	58	1.705	907	53,20	14	-2,49	+0	390	22,87	6	-15,31	-4	0	0,00	0	+0,00	+0	128	7,51	1	+1,38	+0
40427	Neukirchen an der Enkn	1.722	78,86	44	1.314	576	43,84	11	-6,39	-2	388	29,53	7	-1,79	-1	0	0,00	0	+0,00	+0	350	26,64	7	+8,19	+3
40428	Ostermiething	2.458	67,49	81	1.578	1.079	68,38	17	+3,45	+0	307	19,46	5	-8,09	-2	0	0,00	0	+0,00	+0	192	12,17	3	+4,65	+2
40429	Palting	751	71,77	29	510	407	79,80	11	+6,34	+1	103	20,20	2	-6,34	-1	0	0,00	0	+0,00	+0	0	0,00	0	+0,00	+0
40430	Perwang am Grabensee	657	82,19	22	518	372	71,81	10	+14,23	+2	122	23,55	3	-18,87	-2	0	0,00	0	+0,00	+0	0	0,00	0	+0,00	+0
40431	Pfaffstätt	799	86,73	10	683	367	53,73	7	+6,63	+1	230	33,67	5	-12,02	-1	0	0,00	0	+0,00	+0	61	8,93	1	+1,72	+0
40432	Pischelsdorf am Engelba	1.315	76,27	41	962	552	57,38	11	-5,11	-2	175	18,19	3	-5,31	-1	0	0,00	0	+0,00	+0	235	24,43	5	+10,42	+3
40433	Polling im Innkreis	752	86,70	6	646	315	48,76	7	-3,35	+0	225	34,83	4	+2,62	+0	0	0,00	0	+0,00	+0	106	16,41	2	+0,73	+0
40434	Roßbach	788	90,23	33	678	357	52,65	7	+0,18	+0	182	26,84	3	-10,00	-2	0	0,00	0	+0,00	+0	139	20,50	3	+9,81	+2
40435	St.Georgen am Fillmann	334	87,72	11	282	130	46,10	4	+6,18	+1	0	0,00	0	+0,00	+0	0	0,00	0	+0,00	+0	152	53,90	5	-6,18	-1
40436	St.Johann am Walde	1.727	83,09	71	1.364	549	40,25	10	-8,00	-2	586	42,96	11	-0,97	+0	0	0,00	0	+0,00	+0	229	16,79	4	+8,97	+2
40437	St.Pantaleon	2.406	72,03	91	1.642	654	39,83	10	+3,07	+1	709	43,18	11	-3,91	-1	0	0,00	0	+0,00	+0	0	0,00	0	+0,00	+0
40438	St.Peter am Hart	1.970	78,63	51	1.498	589	39,32	10	+5,22	+1	715	47,73	12	-7,21	-2	0	0,00	0	+0,00	+0	194	12,95	3	+1,99	+1
40439	St.Radegund	482	79,05	42	339	339	100,00	13	+16,35	+2	0	0,00	0	-16,35	-2	0	0,00	0	+0,00	+0	0	0,00	0	+0,00	+0
40440	St.Veit im Innkreis	342	93,27	2	317	151	47,63	4	-1,46	-1	126	39,75	4	-2,07	+0	0	0,00	0	+0,00	+0	40	12,62	1	+3,53	+1
40441	Schalchen	2.918	75,09	103	2.088	789	37,79	10	+2,20	+1	919	44,01	11	-12,52	-3	0	0,00	0	+0,00	+0	321	15,37	4	+7,49	+2
40442	Schwand im Innkreis	702	80,34	26	538	374	69,52	10	+2,11	+1	100	18,59	2	-3,20	-1	0	0,00	0	+0,00	+0	64	11,90	1	+1,11	+0
40443	Tarsdorf	1.657	75,92	46	1.212	612	50,50	13	-0,70	+0	230	18,98	5	-9,02	-2	0	0,00	0	+0,00	+0	253	20,87	5	+12,82	+3
40444	Traubach	602	85,22	12	501	348	69,46	9	+6,00	+0	0	0,00	0	-20,57	-2	0	0,00	0	+0,00	+0	153	30,54	4	+14,57	+2
40445	Überackern	547	84,64	16	447	196	43,85	6	-0,20	+0	171	38,26	5	+0,15	+0	0	0,00	0	+0,00	+0	80	17,90	2	+0,06	+0
40446	Weng im Innkreis	1.151	84,54	28	945	463	48,99	10	+6,37	+2	214	22,65	4	-14,70	-3	0	0,00	0	+0,00	+0	268	28,36	5	+8,34	+1

Ergebnisse der Gemeinden und Bezirke Gemeinderatswahl 27. 9. 2009

GemNr	Gemeinde	Wahl- berecht.		ungült. Stimm.	gültige Stimmen	BZÖ			DC			KPÖ			Vergl. zu 2003		SONST 1			SONST 2			SONST 3					
		in%	in%			Stimmen	Ant. %	Man- date	Stimmen	Ant. %	Man- date	Stimmen	Ant. %	Man- date	Diff. %	Man- date	Stimmen	Ant. %	Man- date	Stimmen	Ant. %	Man- date	Stimmen	Ant. %	Man- date			
40424	Moosbach	766	83,81	21	621	0	0,00	0	0	0,00	0	0	0,00	0	+0,00	+0	0	0,00	0	0	0,00	0	0	0,00	0	0	0,00	0
40425	Moosdorf	1.256	72,21	38	869	0	0,00	0	0	0,00	0	0	0,00	0	+0,00	+0	0	0,00	0	0	0,00	0	0	0,00	0	0	0,00	0
40426	Munderfing	2.154	81,85	58	1.705	0	0,00	0	0	0,00	0	0	0,00	0	+0,00	+0	280	16,42	4	0	0,00	0	0	0,00	0	0	0,00	0
40427	Neukirchen an der Enkn	1.722	78,86	44	1.314	0	0,00	0	0	0,00	0	0	0,00	0	+0,00	+0	0	0,00	0	0	0,00	0	0	0,00	0	0	0,00	0
40428	Ostermiething	2.458	67,49	81	1.578	0	0,00	0	0	0,00	0	0	0,00	0	+0,00	+0	0	0,00	0	0	0,00	0	0	0,00	0	0	0,00	0
40429	Palting	751	71,77	29	510	0	0,00	0	0	0,00	0	0	0,00	0	+0,00	+0	0	0,00	0	0	0,00	0	0	0,00	0	0	0,00	0
40430	Perwang am Grabensee	657	82,19	22	518	0	0,00	0	0	0,00	0	0	0,00	0	+0,00	+0	24	4,63	0	0	0,00	0	0	0,00	0	0	0,00	0
40431	Pfaffstätt	799	86,73	10	683	25	3,66	0	0	0,00	0	0	0,00	0	+0,00	+0	0	0,00	0	0	0,00	0	0	0,00	0	0	0,00	0
40432	Pischelsdorf am Engelba	1.315	76,27	41	962	0	0,00	0	0	0,00	0	0	0,00	0	+0,00	+0	0	0,00	0	0	0,00	0	0	0,00	0	0	0,00	0
40433	Polling im Innkreis	752	86,70	6	646	0	0,00	0	0	0,00	0	0	0,00	0	+0,00	+0	0	0,00	0	0	0,00	0	0	0,00	0	0	0,00	0
40434	Roßbach	788	90,23	33	678	0	0,00	0	0	0,00	0	0	0,00	0	+0,00	+0	0	0,00	0	0	0,00	0	0	0,00	0	0	0,00	0
40435	St.Georgen am Fillmann	334	87,72	11	282	0	0,00	0	0	0,00	0	0	0,00	0	+0,00	+0	0	0,00	0	0	0,00	0	0	0,00	0	0	0,00	0
40436	St.Johann am Walde	1.727	83,09	71	1.364	0	0,00	0	0	0,00	0	0	0,00	0	+0,00	+0	0	0,00	0	0	0,00	0	0	0,00	0	0	0,00	0
40437	St.Pantaleon	2.406	72,03	91	1.642	0	0,00	0	0	0,00	0	0	0,00	0	+0,00	+0	279	16,99	4	0	0,00	0	0	0,00	0	0	0,00	0
40438	St.Peter am Hart	1.970	78,63	51	1.498	0	0,00	0	0	0,00	0	0	0,00	0	+0,00	+0	0	0,00	0	0	0,00	0	0	0,00	0	0	0,00	0
40439	St.Radegund	482	79,05	42	339	0	0,00	0	0	0,00	0	0	0,00	0	+0,00	+0	0	0,00	0	0	0,00	0	0	0,00	0	0	0,00	0
40440	St.Veit im Innkreis	342	93,27	2	317	0	0,00	0	0	0,00	0	0	0,00	0	+0,00	+0	0	0,00	0	0	0,00	0	0	0,00	0	0	0,00	0
40441	Schalchen	2.918	75,09	103	2.088	59	2,83	0	0	0,00	0	0	0,00	0	+0,00	+0	0	0,00	0	0	0,00	0	0	0,00	0	0	0,00	0
40442	Schwand im Innkreis	702	80,34	26	538	0	0,00	0	0	0,00	0	0	0,00	0	+0,00	+0	0	0,00	0	0	0,00	0	0	0,00	0	0	0,00	0
40443	Tarsdorf	1.657	75,92	46	1.212	0	0,00	0	0	0,00	0	0	0,00	0	+0,00	+0	117	9,65	2	0	0,00	0	0	0,00	0	0	0,00	0
40444	Traubach	602	85,22	12	501	0	0,00	0	0	0,00	0	0	0,00	0	+0,00	+0	0	0,00	0	0	0,00	0	0	0,00	0	0	0,00	0
40445	Überackern	547	84,64	16	447	0	0,00	0	0	0,00	0	0	0,00	0	+0,00	+0	0	0,00	0	0	0,00	0	0	0,00	0	0	0,00	0
40446	Weng im Innkreis	1.151	84,54	28	945	0	0,00	0	0	0,00	0	0	0,00	0	+0,00	+0	0	0,00	0	0	0,00	0	0	0,00	0	0	0,00	0

Ergebnisse der Gemeinden und Bezirke Gemeinderatswahl 27. 9. 2009

Fortsetzung nächste Seite

GemNr	Gemeinde	Wahl- berecht.		ungült. Stimm.	gültige Stimmen	ÖVP					SPÖ					GRÜNE					FPÖ				
		bet. in%	Man- date			Vergl. zu 2003 Man- date	Stimmen	Ant. %	Man- date	Vergl. zu 2003 Diff. %	Stimmen	Ant. %	Man- date	Vergl. zu 2003 Diff. %	Stimmen	Ant. %	Man- date	Vergl. zu 2003 Diff. %	Stimmen	Ant. %	Man- date	Vergl. zu 2003 Diff. %			
405	Eferding	25.362	84,99	803	20.751	9.451	45,54	142	+2,02	+8	6.915	33,32	97	-8,73	-25	882	4,25	12	+0,84	+2	3.007	14,49	40	+5,05	+15
40501	Alkoven	4.364	83,89	123	3.538	1.246	35,22	11	+8,03	+3	1.592	45,00	15	-11,01	-3	0	0,00	0	+0,00	+0	405	11,45	3	+4,04	+1
40502	Aschach an der Donau	1.708	86,59	43	1.436	458	31,89	8	+7,22	+2	518	36,07	9	-8,32	-2	172	11,98	3	-2,87	-1	288	20,06	5	+3,97	+1
40503	Eferding	2.801	77,51	85	2.086	760	36,43	10	-2,01	+0	815	39,07	10	-2,12	+0	206	9,88	2	+1,22	+0	276	13,23	3	+1,52	+0
40504	Fraham	1.721	88,61	74	1.451	477	32,87	8	+2,68	+0	637	43,90	12	-8,68	-1	144	9,92	2	+1,39	+0	193	13,30	3	+4,60	+1
40505	Haibach ob der Donau	1.090	84,50	44	877	591	67,39	13	+10,72	+2	286	32,61	6	-5,29	-1	0	0,00	0	+0,00	+0	0	0,00	0	-5,43	-1
40506	Hartkirchen	3.427	87,19	99	2.889	1.457	50,43	13	-0,49	+0	911	31,53	8	-8,80	-2	0	0,00	0	+0,00	+0	449	15,54	4	+6,79	+2
40507	Hinzenbach	1.556	86,83	91	1.260	635	50,40	13	-1,50	+0	434	34,44	9	-7,91	-2	0	0,00	0	+0,00	+0	191	15,16	3	+9,41	+2
40508	Prambachkirchen	2.290	85,98	47	1.922	1.022	53,17	14	-2,07	-1	349	18,16	4	-10,59	-3	196	10,20	2	+0,83	+0	355	18,47	5	+11,83	+4
40509	Pupping	1.611	84,17	44	1.312	684	52,13	14	+0,95	+1	320	24,39	6	-11,13	-3	0	0,00	0	+0,00	+0	278	21,19	5	+7,89	+2
40510	St.Marienkirchen an d. P.	1.832	87,99	80	1.532	786	51,31	13	-0,90	+0	521	34,01	9	-5,55	-1	0	0,00	0	+0,00	+0	225	14,69	3	+6,45	+1
40511	Scharten	1.681	87,03	29	1.434	698	48,68	12	+4,35	+1	344	23,99	6	-16,95	-5	164	11,44	3	+11,44	+3	228	15,90	4	+1,18	+1
40512	Stroheim	1.281	82,59	44	1.014	637	62,82	13	-2,33	+0	188	18,54	3	-7,40	-2	0	0,00	0	+0,00	+0	119	11,74	2	+2,83	+1

Ergebnisse der Gemeinden und Bezirke Gemeinderatswahl 27. 9. 2009

GemNr	Gemeinde	Wahl- berecht.		ungült. Stimm.	gültige Stimmen	BZÖ			DC			KPÖ			Vergl. zu 2003		SONST 1			SONST 2			SONST 3					
		in%	in%			Stimmen	Ant. %	Man- date	Stimmen	Ant. %	Man- date	Stimmen	Ant. %	Man- date	Diff. %	Man- date	Stimmen	Ant. %	Man- date	Stimmen	Ant. %	Man- date	Stimmen	Ant. %	Man- date			
405	Eferding	25.362	84,99	803	20.751	279	1,34	1	0	0,00	0	0	0,00	0	+0,00	+0	217	1,05	2	0	0,00	0	0	0,00	0	0	0,00	0
40501	Alkoven	4.364	83,89	123	3.538	78	2,20	0	0	0,00	0	0	0,00	0	+0,00	+0	217	6,13	2	0	0,00	0	0	0,00	0	0	0,00	0
40502	Aschach an der Donau	1.708	86,59	43	1.436	0	0,00	0	0	0,00	0	0	0,00	0	+0,00	+0	0	0,00	0	0	0,00	0	0	0,00	0	0	0,00	0
40503	Eferding	2.801	77,51	85	2.086	29	1,39	0	0	0,00	0	0	0,00	0	+0,00	+0	0	0,00	0	0	0,00	0	0	0,00	0	0	0,00	0
40504	Fraham	1.721	88,61	74	1.451	0	0,00	0	0	0,00	0	0	0,00	0	+0,00	+0	0	0,00	0	0	0,00	0	0	0,00	0	0	0,00	0
40505	Haibach ob der Donau	1.090	84,50	44	877	0	0,00	0	0	0,00	0	0	0,00	0	+0,00	+0	0	0,00	0	0	0,00	0	0	0,00	0	0	0,00	0
40506	Hartkirchen	3.427	87,19	99	2.889	72	2,49	0	0	0,00	0	0	0,00	0	+0,00	+0	0	0,00	0	0	0,00	0	0	0,00	0	0	0,00	0
40507	Hinzenbach	1.556	86,83	91	1.260	0	0,00	0	0	0,00	0	0	0,00	0	+0,00	+0	0	0,00	0	0	0,00	0	0	0,00	0	0	0,00	0
40508	Prambachkirchen	2.290	85,98	47	1.922	0	0,00	0	0	0,00	0	0	0,00	0	+0,00	+0	0	0,00	0	0	0,00	0	0	0,00	0	0	0,00	0
40509	Pupping	1.611	84,17	44	1.312	30	2,29	0	0	0,00	0	0	0,00	0	+0,00	+0	0	0,00	0	0	0,00	0	0	0,00	0	0	0,00	0
40510	St.Marienkirchen an d. P	1.832	87,99	80	1.532	0	0,00	0	0	0,00	0	0	0,00	0	+0,00	+0	0	0,00	0	0	0,00	0	0	0,00	0	0	0,00	0
40511	Scharten	1.681	87,03	29	1.434	0	0,00	0	0	0,00	0	0	0,00	0	+0,00	+0	0	0,00	0	0	0,00	0	0	0,00	0	0	0,00	0
40512	Stroheim	1.281	82,59	44	1.014	70	6,90	1	0	0,00	0	0	0,00	0	+0,00	+0	0	0,00	0	0	0,00	0	0	0,00	0	0	0,00	0

GemNr	Gemeinde	Wahl- berecht.		Wahl- bet. in%	ungült. Stimm.	gültige Stimmen	ÖVP				SPÖ				GRÜNE				FPÖ						
		Stimmen	Ant. %				Man- date	Vergl. zu 2003 Man- date	Diff. %	Stimmen	Ant. %	Man- date	Vergl. zu 2003 Man- date	Diff. %	Stimmen	Ant. %	Man- date	Vergl. zu 2003 Man- date	Diff. %	Stimmen	Ant. %	Man- date	Vergl. zu 2003 Man- date	Diff. %	
406	Freistadt	52.546	87,22	1.574	44.256	24.111	54,48	348	+2,67	+19	14.715	33,25	190	-5,99	-37	1.259	2,84	13	+1,60	+7	2.641	5,97	31	+1,97	+14
40601	Freistadt	5.948	82,18	90	4.798	2.470	51,48	20	+6,72	+3	1.291	26,91	10	-11,38	-4	0	0,00	0	+0,00	+0	340	7,09	2	+1,60	+0
40602	Grünbach	1.504	83,51	53	1.203	631	52,45	10	+4,21	+0	263	21,86	4	-0,81	+0	0	0,00	0	+0,00	+0	247	20,53	4	+9,96	+2
40603	Gutau	2.182	89,09	84	1.860	782	42,04	11	-6,56	-1	908	48,82	12	+2,44	+0	0	0,00	0	+0,00	+0	170	9,14	2	+4,12	+1
40604	Hagenberg im Mühlkreis	2.149	86,55	49	1.811	753	41,58	11	-2,64	+0	648	35,78	9	-0,74	+0	271	14,96	3	-0,17	-1	139	7,68	2	+3,55	+1
40605	Hirschbach im Mühlkreis	928	88,69	30	793	472	59,52	12	-2,30	+0	255	32,16	6	-1,35	-1	0	0,00	0	+0,00	+0	66	8,32	1	+3,65	+1
40606	Kaltenberg	506	93,08	13	458	380	82,97	11	-4,77	-1	0	0,00	0	+0,00	+0	0	0,00	0	+0,00	+0	78	17,03	2	+4,77	+1
40607	Kefermarkt	1.717	86,66	74	1.414	763	53,96	14	+1,75	+1	571	40,38	10	+0,82	+0	0	0,00	0	+0,00	+0	0	0,00	0	+0,00	+0
40608	Königswiesen	2.545	83,34	90	2.031	1.413	69,57	18	+4,93	+1	376	18,51	4	-10,34	-3	0	0,00	0	+0,00	+0	242	11,92	3	+5,41	+2
40609	Lasberg	2.302	87,27	53	1.956	1.140	58,28	15	-5,21	-1	323	16,51	4	-14,27	-4	317	16,21	4	+16,21	+4	176	9,00	2	+3,28	+1
40610	Leopoldschlag	862	88,40	22	740	479	64,73	9	+1,45	+0	101	13,65	2	-10,73	-1	73	9,86	1	+9,86	+1	87	11,76	1	-0,58	+0
40611	Liebenau	1.449	93,24	35	1.316	681	51,75	10	+4,54	+1	635	48,25	9	-4,54	-1	0	0,00	0	+0,00	+0	0	0,00	0	+0,00	+0
40612	Neumarkt im Mühlkreis	2.503	91,21	56	2.227	945	42,43	11	-3,30	-1	1.007	45,22	11	+3,28	+0	0	0,00	0	+0,00	+0	190	8,53	2	+1,46	+1
40613	Pierbach	814	86,49	21	683	433	63,40	8	+3,34	+0	250	36,60	5	-3,34	+0	0	0,00	0	+0,00	+0	0	0,00	0	+0,00	+0
40614	Pregarten	3.993	87,38	103	3.386	1.918	56,65	18	+12,48	+4	1.193	35,23	11	-20,60	-6	275	8,12	2	+8,12	+2	0	0,00	0	+0,00	+0
40615	Rainbach im Mühlkreis	2.352	83,93	84	1.890	1.219	64,50	17	+6,73	+2	490	25,93	6	-10,06	-3	0	0,00	0	+0,00	+0	181	9,58	2	+3,34	+1
40616	Sandl	1.157	95,16	42	1.059	467	44,10	9	+2,40	+1	475	44,85	9	-2,95	-1	0	0,00	0	+0,00	+0	0	0,00	0	+0,00	+0
40617	St.Leonhard bei Freistadt	1.196	86,96	49	991	612	61,76	12	+0,64	+0	379	38,24	7	-0,64	+0	0	0,00	0	+0,00	+0	0	0,00	0	+0,00	+0
40618	St.Oswald bei Freistadt	2.176	90,12	85	1.876	887	47,28	12	-0,50	+0	989	52,72	13	+8,47	+2	0	0,00	0	+0,00	+0	0	0,00	0	+0,00	+0
40619	Schönau im Mühlkreis	1.523	87,79	46	1.291	920	71,26	14	+8,97	+2	371	28,74	5	-8,97	-2	0	0,00	0	+0,00	+0	0	0,00	0	+0,00	+0
40620	Tragwein	2.480	90,69	67	2.182	1.269	58,16	15	+3,51	+1	913	41,84	10	-3,51	-1	0	0,00	0	+0,00	+0	0	0,00	0	+0,00	+0
40621	Unterweißenbach	1.937	83,63	86	1.534	1.245	81,16	21	+13,09	+4	289	18,84	4	-8,39	-3	0	0,00	0	+0,00	+0	0	0,00	0	-4,70	-1
40622	Unterweisersdorf	1.554	92,15	58	1.374	570	41,48	8	+0,01	+0	804	58,52	11	-0,01	+0	0	0,00	0	+0,00	+0	0	0,00	0	+0,00	+0
40623	Waldburg	1.084	86,44	63	874	546	62,47	13	-4,07	+0	249	28,49	5	-4,97	-1	0	0,00	0	+0,00	+0	79	9,04	1	+9,04	+1
40624	Wartberg ob der Aist	3.315	86,27	106	2.754	830	30,14	8	-3,48	-1	1.222	44,37	11	-4,70	-2	323	11,73	3	+1,26	+1	269	9,77	2	+2,93	+1
40625	Weitersfelden	881	90,12	23	771	567	73,54	14	+4,96	+1	204	26,46	5	-4,96	-1	0	0,00	0	+0,00	+0	0	0,00	0	+0,00	+0
40626	Windhaag bei Freistadt	1.298	87,44	31	1.104	676	61,23	12	+2,08	+0	259	23,46	4	-4,56	-1	0	0,00	0	+0,00	+0	169	15,31	3	+2,48	+1
40627	Bad Zell	2.191	88,59	61	1.880	1.043	55,48	15	+8,09	+3	250	13,30	3	-12,73	-4	0	0,00	0	+0,00	+0	208	11,06	2	+5,30	+1

Ergebnisse der Gemeinden und Bezirke Gemeinderatswahl 27. 9. 2009

GemNr	Gemeinde	Wahl- berecht.		Wahl- bet. in%	ungült. Stimm.	gültige Stimmen	BZÖ			DC			KPÖ			Vergl. zu 2003		SONST 1			SONST 2			SONST 3		
		Stimmen	Ant. %				Man- date	Stimmen	Ant. %	Man- date	Stimmen	Ant. %	Man- date	Diff. %	Man- date	Stimmen	Ant. %	Man- date	Stimmen	Ant. %	Man- date	Stimmen	Ant. %	Man- date	Stimmen	Ant. %
406	Freistadt	52.546	87,22		1.574	44.256	414	0,94	4	0	0,00	0	0	0,00	0	+0,00	+0	1.045	2,36	10	71	0,16	1	0	0,00	0
40601	Freistadt	5.948	82,18		90	4.798	242	5,04	2	0	0,00	0	0	0,00	0	+0,00	+0	455	9,48	3	0	0,00	0	0	0,00	0
40602	Grünbach	1.504	83,51		53	1.203	62	5,15	1	0	0,00	0	0	0,00	0	+0,00	+0	0	0,00	0	0	0,00	0	0	0,00	0
40603	Gutau	2.182	89,09		84	1.860	0	0,00	0	0	0,00	0	0	0,00	0	+0,00	+0	0	0,00	0	0	0,00	0	0	0,00	0
40604	Hagenberg im Mühlkreis	2.149	86,55		49	1.811	0	0,00	0	0	0,00	0	0	0,00	0	+0,00	+0	0	0,00	0	0	0,00	0	0	0,00	0
40605	Hirschbach im Mühlkreis	928	88,69		30	793	0	0,00	0	0	0,00	0	0	0,00	0	+0,00	+0	0	0,00	0	0	0,00	0	0	0,00	0
40606	Kaltenberg	506	93,08		13	458	0	0,00	0	0	0,00	0	0	0,00	0	+0,00	+0	0	0,00	0	0	0,00	0	0	0,00	0
40607	Kefermarkt	1.717	86,66		74	1.414	0	0,00	0	0	0,00	0	0	0,00	0	+0,00	+0	80	5,66	1	0	0,00	0	0	0,00	0
40608	Königswiesen	2.545	83,34		90	2.031	0	0,00	0	0	0,00	0	0	0,00	0	+0,00	+0	0	0,00	0	0	0,00	0	0	0,00	0
40609	Lasberg	2.302	87,27		53	1.956	0	0,00	0	0	0,00	0	0	0,00	0	+0,00	+0	0	0,00	0	0	0,00	0	0	0,00	0
40610	Leopoldschlag	862	88,40		22	740	0	0,00	0	0	0,00	0	0	0,00	0	+0,00	+0	0	0,00	0	0	0,00	0	0	0,00	0
40611	Liebenau	1.449	93,24		35	1.316	0	0,00	0	0	0,00	0	0	0,00	0	+0,00	+0	0	0,00	0	0	0,00	0	0	0,00	0
40612	Neumarkt im Mühlkreis	2.503	91,21		56	2.227	0	0,00	0	0	0,00	0	0	0,00	0	+0,00	+0	85	3,82	1	0	0,00	0	0	0,00	0
40613	Pierbach	814	86,49		21	683	0	0,00	0	0	0,00	0	0	0,00	0	+0,00	+0	0	0,00	0	0	0,00	0	0	0,00	0
40614	Pregarten	3.993	87,38		103	3.386	0	0,00	0	0	0,00	0	0	0,00	0	+0,00	+0	0	0,00	0	0	0,00	0	0	0,00	0
40615	Rainbach im Mühlkreis	2.352	83,93		84	1.890	0	0,00	0	0	0,00	0	0	0,00	0	+0,00	+0	0	0,00	0	0	0,00	0	0	0,00	0
40616	Sandl	1.157	95,16		42	1.059	0	0,00	0	0	0,00	0	0	0,00	0	+0,00	+0	46	4,34	0	71	6,70	1	0	0,00	0
40617	St.Leonhard bei Freistadt	1.196	86,96		49	991	0	0,00	0	0	0,00	0	0	0,00	0	+0,00	+0	0	0,00	0	0	0,00	0	0	0,00	0
40618	St.Oswald bei Freistadt	2.176	90,12		85	1.876	0	0,00	0	0	0,00	0	0	0,00	0	+0,00	+0	0	0,00	0	0	0,00	0	0	0,00	0
40619	Schönau im Mühlkreis	1.523	87,79		46	1.291	0	0,00	0	0	0,00	0	0	0,00	0	+0,00	+0	0	0,00	0	0	0,00	0	0	0,00	0
40620	Tragwein	2.480	90,69		67	2.182	0	0,00	0	0	0,00	0	0	0,00	0	+0,00	+0	0	0,00	0	0	0,00	0	0	0,00	0
40621	Unterweißenbach	1.937	83,63		86	1.534	0	0,00	0	0	0,00	0	0	0,00	0	+0,00	+0	0	0,00	0	0	0,00	0	0	0,00	0
40622	Unterweisersdorf	1.554	92,15		58	1.374	0	0,00	0	0	0,00	0	0	0,00	0	+0,00	+0	0	0,00	0	0	0,00	0	0	0,00	0
40623	Waldburg	1.084	86,44		63	874	0	0,00	0	0	0,00	0	0	0,00	0	+0,00	+0	0	0,00	0	0	0,00	0	0	0,00	0
40624	Wartberg ob der Aist	3.315	86,27		106	2.754	110	3,99	1	0	0,00	0	0	0,00	0	+0,00	+0	0	0,00	0	0	0,00	0	0	0,00	0
40625	Weitersfelden	881	90,12		23	771	0	0,00	0	0	0,00	0	0	0,00	0	+0,00	+0	0	0,00	0	0	0,00	0	0	0,00	0
40626	Windhaag bei Freistadt	1.298	87,44		31	1.104	0	0,00	0	0	0,00	0	0	0,00	0	+0,00	+0	0	0,00	0	0	0,00	0	0	0,00	0
40627	Bad Zell	2.191	88,59		61	1.880	0	0,00	0	0	0,00	0	0	0,00	0	+0,00	+0	379	20,16	5	0	0,00	0	0	0,00	0

Ergebnisse der Gemeinden und Bezirke Gemeinderatswahl 27. 9. 2009

Fortsetzung nächste Seite

GemNr	Gemeinde	Wahl- berecht.		ungült. Stimm.	gültige Stimmen	ÖVP					SPÖ					GRÜNE					FPÖ				
		bet. in%	Man- date			Vergl. zu 2003 Man- date	Stimmen	Ant. %	Man- date	Diff. %	Man- date	Stimmen	Ant. %	Man- date	Diff. %	Man- date	Stimmen	Ant. %	Man- date	Diff. %	Man- date	Stimmen	Ant. %	Man- date	Diff. %
407	Gmunden	80.322	78,97	2.514	60.916	23.818	39,10	229	-0,97	+3	23.847	39,15	226	-6,36	-35	3.075	5,05	17	+0,97	+5	7.720	12,67	64	+3,87	+22
40701	Altmünster	7.946	80,22	287	6.087	3.026	49,71	20	-3,67	+0	1.607	26,40	10	-6,66	-3	717	11,78	4	+2,98	+1	600	9,86	3	+5,11	+2
40702	Bad Goisern am Hallstät	6.171	75,87	178	4.504	835	18,54	7	-3,31	-1	2.570	57,06	23	-6,27	-1	211	4,68	1	+4,68	+1	666	14,79	5	-0,03	+0
40703	Bad Ischl	11.325	74,57	370	8.075	2.412	29,87	11	-5,53	-2	3.941	48,80	19	+5,77	+2	622	7,70	3	-1,66	+0	923	11,43	4	+2,78	+1
40704	Ebensee	6.668	79,12	233	5.043	1.177	23,34	9	-7,23	-2	2.372	47,04	18	-15,53	-6	0	0,00	0	+0,00	+0	349	6,92	2	+0,06	+0
40705	Gmunden	10.481	76,19	298	7.687	3.669	47,73	19	-2,74	+0	1.670	21,72	8	-6,36	-3	938	12,20	4	+0,93	+0	1.076	14,00	5	+3,81	+2
40706	Gosau	1.609	78,00	61	1.194	402	33,67	8	+5,28	+1	679	56,87	15	-7,28	-2	0	0,00	0	+0,00	+0	113	9,46	2	+1,99	+1
40707	Grünau im Almtal	1.677	87,60	54	1.415	546	38,59	10	-5,71	-1	494	34,91	9	-9,09	-2	123	8,69	2	+8,69	+2	252	17,81	4	+6,11	+1
40708	Gschwandt	2.060	82,28	62	1.633	867	53,09	14	-3,96	-1	494	30,25	7	-5,40	-2	0	0,00	0	+0,00	+0	272	16,66	4	+9,36	+3
40709	Hallstatt	736	82,20	42	563	160	28,42	3	-2,02	-1	403	71,58	10	+8,22	+1	0	0,00	0	+0,00	+0	0	0,00	0	-6,19	+0
40710	Kirchham	1.532	85,84	53	1.262	914	72,42	19	+15,29	+5	172	13,63	3	-6,15	-2	0	0,00	0	+0,00	+0	176	13,95	3	+2,45	+0
40711	Laakirchen	7.143	77,99	209	5.362	1.800	33,57	13	+5,08	+3	2.458	45,84	17	-16,75	-7	0	0,00	0	+0,00	+0	930	17,34	6	+8,42	+3
40712	Obertraun	619	81,58	28	477	153	32,08	4	-7,84	-1	324	67,92	9	+7,84	+1	0	0,00	0	+0,00	+0	0	0,00	0	+0,00	+0
40713	Ohlsdorf	3.893	84,59	114	3.179	1.388	43,66	14	+4,66	+2	1.216	38,25	12	-16,14	-5	0	0,00	0	+0,00	+0	511	16,07	5	+9,46	+3
40714	Pinsdorf	2.865	78,88	92	2.168	660	30,44	8	-3,93	-1	1.039	47,92	12	-9,35	-2	0	0,00	0	+0,00	+0	469	21,63	5	+13,27	+3
40715	Roitham	1.604	82,79	48	1.280	454	35,47	9	+0,71	+0	581	45,39	11	+5,63	+1	0	0,00	0	+0,00	+0	245	19,14	5	-6,34	-1
40716	St.Konrad	856	88,90	20	741	447	60,32	8	+5,90	+0	231	31,17	4	-7,95	-1	0	0,00	0	+0,00	+0	63	8,50	1	+2,03	+1
40717	St.Wolfgang im Salzkam	2.253	78,30	47	1.717	804	46,83	12	-2,28	-1	677	39,43	10	-1,72	+0	0	0,00	0	+0,00	+0	135	7,86	2	-1,88	+0
40718	Traunkirchen	1.394	81,13	67	1.064	668	62,78	12	+0,99	+0	396	37,22	7	-0,99	+0	0	0,00	0	+0,00	+0	0	0,00	0	+0,00	+0
40719	Scharnstein	3.729	84,07	108	3.027	1.373	45,36	14	+6,36	+2	1.276	42,15	13	-8,14	-3	0	0,00	0	+0,00	+0	378	12,49	4	+1,78	+1
40720	Vorchdorf	5.761	79,52	143	4.438	2.063	46,48	15	+3,77	+1	1.247	28,10	9	-3,61	-1	464	10,46	3	+2,83	+1	562	12,66	4	+6,08	+2

Ergebnisse der Gemeinden und Bezirke Gemeinderatswahl 27. 9. 2009

GemNr	Gemeinde	Wahl- berecht. bet. in%		ungült. Stimm.	gültige Stimm.	BZÖ			DC			KPÖ				SONST 1			SONST 2			SONST 3						
		Stimmen	Ant. %			Man- date	Stimmen	Ant. %	Man- date	Stimmen	Ant. %	Man- date	Stimmen	Ant. %	Man- date	Vergl. zu 2003 Diff. %	Man- date	Stimmen	Ant. %	Man- date	Stimmen	Ant. %	Man- date	Stimmen	Ant. %	Man- date		
407	Gmunden	80.322	78,97	2.514	60.916	1.109	1,82	2	0	0,00	0	0	0,00	0	+0,00	+0	1.347	2,21	10	0	0,00	0	0	0,00	0	0	0,00	0
40701	Altmünster	7.946	80,22	287	6.087	137	2,25	0	0	0,00	0	0	0,00	0	+0,00	+0	0	0,00	0	0	0,00	0	0	0,00	0	0	0,00	0
40702	Bad Goisern am Hallstät	6.171	75,87	178	4.504	222	4,93	1	0	0,00	0	0	0,00	0	+0,00	+0	0	0,00	0	0	0,00	0	0	0,00	0	0	0,00	0
40703	Bad Ischl	11.325	74,57	370	8.075	177	2,19	0	0	0,00	0	0	0,00	0	+0,00	+0	0	0,00	0	0	0,00	0	0	0,00	0	0	0,00	0
40704	Ebensee	6.668	79,12	233	5.043	111	2,20	0	0	0,00	0	0	0,00	0	+0,00	+0	1.034	20,50	8	0	0,00	0	0	0,00	0	0	0,00	0
40705	Gmunden	10.481	76,19	298	7.687	122	1,59	0	0	0,00	0	0	0,00	0	+0,00	+0	212	2,76	1	0	0,00	0	0	0,00	0	0	0,00	0
40706	Gosau	1.609	78,00	61	1.194	0	0,00	0	0	0,00	0	0	0,00	0	+0,00	+0	0	0,00	0	0	0,00	0	0	0,00	0	0	0,00	0
40707	Grünau im Almtal	1.677	87,60	54	1.415	0	0,00	0	0	0,00	0	0	0,00	0	+0,00	+0	0	0,00	0	0	0,00	0	0	0,00	0	0	0,00	0
40708	Gschwandt	2.060	82,28	62	1.633	0	0,00	0	0	0,00	0	0	0,00	0	+0,00	+0	0	0,00	0	0	0,00	0	0	0,00	0	0	0,00	0
40709	Hallstatt	736	82,20	42	563	0	0,00	0	0	0,00	0	0	0,00	0	+0,00	+0	0	0,00	0	0	0,00	0	0	0,00	0	0	0,00	0
40710	Kirchham	1.532	85,84	53	1.262	0	0,00	0	0	0,00	0	0	0,00	0	+0,00	+0	0	0,00	0	0	0,00	0	0	0,00	0	0	0,00	0
40711	Laakirchen	7.143	77,99	209	5.362	174	3,25	1	0	0,00	0	0	0,00	0	+0,00	+0	0	0,00	0	0	0,00	0	0	0,00	0	0	0,00	0
40712	Obertraun	619	81,58	28	477	0	0,00	0	0	0,00	0	0	0,00	0	+0,00	+0	0	0,00	0	0	0,00	0	0	0,00	0	0	0,00	0
40713	Ohlsdorf	3.893	84,59	114	3.179	64	2,01	0	0	0,00	0	0	0,00	0	+0,00	+0	0	0,00	0	0	0,00	0	0	0,00	0	0	0,00	0
40714	Pinsdorf	2.865	78,88	92	2.168	0	0,00	0	0	0,00	0	0	0,00	0	+0,00	+0	0	0,00	0	0	0,00	0	0	0,00	0	0	0,00	0
40715	Roitham	1.604	82,79	48	1.280	0	0,00	0	0	0,00	0	0	0,00	0	+0,00	+0	0	0,00	0	0	0,00	0	0	0,00	0	0	0,00	0
40716	St.Konrad	856	88,90	20	741	0	0,00	0	0	0,00	0	0	0,00	0	+0,00	+0	0	0,00	0	0	0,00	0	0	0,00	0	0	0,00	0
40717	St.Wolfgang im Salzkam	2.253	78,30	47	1.717	0	0,00	0	0	0,00	0	0	0,00	0	+0,00	+0	101	5,88	1	0	0,00	0	0	0,00	0	0	0,00	0
40718	Traunkirchen	1.394	81,13	67	1.064	0	0,00	0	0	0,00	0	0	0,00	0	+0,00	+0	0	0,00	0	0	0,00	0	0	0,00	0	0	0,00	0
40719	Scharnstein	3.729	84,07	108	3.027	0	0,00	0	0	0,00	0	0	0,00	0	+0,00	+0	0	0,00	0	0	0,00	0	0	0,00	0	0	0,00	0
40720	Vorchdorf	5.761	79,52	143	4.438	102	2,30	0	0	0,00	0	0	0,00	0	+0,00	+0	0	0,00	0	0	0,00	0	0	0,00	0	0	0,00	0

GemNr	Gemeinde	Wahl- bet. ungült. gültige				ÖVP					SPÖ					GRÜNE					FPÖ				
		Wahl- berecht.	in%	Stimm.	Stimmen	Stimmen	Ant. %	Man- date	Vergl. zu 2003 Man- date	Diff. %	Stimmen	Ant. %	Man- date	Vergl. zu 2003 Man- date	Diff. %	Stimmen	Ant. %	Man- date	Vergl. zu 2003 Man- date	Diff. %	Stimmen	Ant. %	Man- date	Vergl. zu 2003 Man- date	Diff. %
408	Grieskirchen	50.271	84,19	1.265	41.056	21.433	52,20	380	-1,46	-13	9.162	22,32	141	-9,01	-63	1.486	3,62	21	+2,60	+17	7.571	18,44	121	+6,59	+49
40801	Aistersheim	664	86,30	11	562	291	51,78	7	-2,62	+0	105	18,68	2	-10,92	-2	0	0,00	0	+0,00	+0	166	29,54	4	+13,54	+2
40802	Bad Schallerbach	2.808	79,34	47	2.181	1.242	56,95	15	+1,29	+1	462	21,18	5	-15,18	-4	200	9,17	2	+9,17	+2	277	12,70	3	+4,73	+1
40803	Bruck-Waasen	1.873	83,18	35	1.523	924	60,67	16	-6,15	-1	268	17,60	4	-9,02	-3	119	7,81	2	+7,81	+2	212	13,92	3	+7,36	+2
40804	Eschenau im Hausruckk	916	86,35	23	768	495	64,45	13	-2,08	+0	112	14,58	2	-6,11	-2	0	0,00	0	+0,00	+0	161	20,96	4	+8,18	+2
40805	Gallspach	2.014	79,05	57	1.535	343	22,35	5	-10,26	-3	549	35,77	9	-18,42	-5	128	8,34	2	+8,34	+2	515	33,55	9	+20,35	+6
40806	Gaspoltshofen	2.885	84,99	101	2.351	769	32,71	8	-5,10	-2	388	16,50	4	-6,77	-2	318	13,53	3	+13,53	+3	876	37,26	10	+12,65	+4
40807	Geboltskirchen	1.149	83,03	21	933	466	49,95	10	+7,45	+1	257	27,55	5	-9,17	-2	0	0,00	0	+0,00	+0	81	8,68	1	+1,71	+0
40808	Grieskirchen	3.712	81,73	81	2.953	1.454	49,24	16	+2,99	+1	614	20,79	6	-12,56	-5	0	0,00	0	+0,00	+0	557	18,86	6	+9,80	+4
40809	Haag am Hausruck	1.674	86,26	34	1.410	656	46,52	12	+2,23	+1	544	38,58	10	-5,79	-1	0	0,00	0	+0,00	+0	210	14,89	3	+3,54	+0
40810	Heiligenberg	542	90,59	16	475	355	74,74	10	-5,26	-1	0	0,00	0	+0,00	+0	0	0,00	0	+0,00	+0	120	25,26	3	+5,26	+1
40811	Hofkirchen an der Trattn	1.222	81,51	38	958	584	60,96	12	+3,58	+1	170	17,75	3	-7,75	-2	0	0,00	0	+0,00	+0	204	21,29	4	+4,17	+1
40812	Kallham	2.100	83,71	57	1.701	994	58,44	15	-0,97	+0	398	23,40	6	-6,88	-2	0	0,00	0	+0,00	+0	255	14,99	4	+4,68	+2
40813	Kematen am Innbach	1.043	82,07	30	826	388	46,97	9	-2,89	-1	244	29,54	6	+2,05	+1	0	0,00	0	+0,00	+0	194	23,49	4	+0,84	+0
40814	Meggenhofen	1.063	86,92	26	898	606	67,48	13	-1,72	-1	108	12,03	2	-6,06	-1	0	0,00	0	+0,00	+0	184	20,49	4	+7,78	+2
40815	Michaelnbach	1.024	84,38	23	841	578	68,73	14	+4,74	+1	141	16,77	3	-5,37	-1	0	0,00	0	+0,00	+0	122	14,51	2	+0,64	+0
40816	Natternbach	1.913	85,73	59	1.581	862	54,52	14	-1,04	+0	498	31,50	8	-5,73	-2	0	0,00	0	+0,00	+0	221	13,98	3	+6,77	+2
40817	Neukirchen am Walde	1.324	86,48	30	1.115	711	63,77	13	-2,60	+0	238	21,35	4	-1,85	+0	0	0,00	0	+0,00	+0	98	8,79	1	-1,64	-1
40818	Neumarkt im Hausruckk	1.161	79,76	24	902	392	43,46	9	-0,04	+0	256	28,38	5	-13,93	-3	0	0,00	0	+0,00	+0	254	28,16	5	+13,98	+3
40819	Peuerbach	1.764	76,53	46	1.304	685	52,53	14	-6,90	-1	239	18,33	4	-11,06	-3	155	11,89	3	+11,89	+3	200	15,34	4	+4,17	+1
40820	Pötting	448	91,52	7	403	337	83,62	11	+2,52	+0	66	16,38	2	-2,52	+0	0	0,00	0	+0,00	+0	0	0,00	0	+0,00	+0
40821	Pollham	751	95,87	25	695	281	40,43	5	-31,81	-5	59	8,49	1	-13,92	-2	0	0,00	0	+0,00	+0	74	10,65	1	+5,31	+1
40822	Pram	1.460	82,67	41	1.166	505	43,31	8	-3,70	-1	290	24,87	5	-6,08	-1	0	0,00	0	+0,00	+0	371	31,82	6	+9,78	+2
40823	Rottenbach	856	89,49	18	748	421	56,28	8	-0,40	+0	132	17,65	2	-9,66	-1	0	0,00	0	+0,00	+0	195	26,07	3	+10,06	+1
40824	St.Agatha	1.740	86,90	42	1.470	1.037	70,54	19	+3,85	+2	238	16,19	4	-7,89	-2	0	0,00	0	+0,00	+0	162	11,02	2	+6,07	+1
40825	St.Georgen bei Grieskirc	896	86,05	22	749	519	69,29	9	+2,62	+0	124	16,56	2	-9,30	-1	0	0,00	0	+0,00	+0	106	14,15	2	+6,67	+1
40826	St.Thomas	358	92,18	5	325	181	55,69	8	-17,10	-2	20	6,15	0	-15,62	-3	52	16,00	2	+16,00	+2	72	22,15	3	+16,71	+3
40827	Schlüßlberg	2.403	88,39	56	2.068	536	25,92	6	-5,41	-2	856	41,39	11	-22,16	-5	0	0,00	0	+0,00	+0	190	9,19	2	+4,07	+1
40828	Steege	877	80,05	20	682	376	55,13	11	-10,42	-2	154	22,58	4	-4,13	-1	72	10,56	2	+10,56	+2	80	11,73	2	+3,99	+1
40829	Taufkirchen an der Trattn	1.667	86,26	71	1.367	647	47,33	12	-3,23	-1	204	14,92	3	-6,92	-2	0	0,00	0	+0,00	+0	516	37,75	10	+10,15	+3
40830	Tollet	728	88,87	13	634	346	54,57	8	+2,42	+1	112	17,67	2	-8,67	-2	82	12,93	1	+0,21	+0	94	14,83	2	+6,05	+1
40831	Waizenkirchen	2.980	82,68	74	2.390	1.458	61,00	16	+7,51	+2	464	19,41	5	-5,82	-1	258	10,79	2	-3,01	-1	210	8,79	2	+1,31	+0
40832	Wallern an der Trattnach	2.354	86,24	58	1.972	1.017	51,57	13	+0,72	+0	688	34,89	9	-4,70	-1	0	0,00	0	+0,00	+0	267	13,54	3	+3,98	+1
40833	Weibern	1.269	84,32	20	1.050	640	60,95	12	-5,01	-1	164	15,62	3	-10,65	-2	102	9,71	2	+9,71	+2	144	13,71	2	+5,95	+1
40834	Wendling	633	87,52	34	520	337	64,81	9	-1,45	+0	0	0,00	0	+0,00	+0	0	0,00	0	+0,00	+0	183	35,19	4	+1,45	+0

Ergebnisse der Gemeinden und Bezirke Gemeinderatswahl 27. 9. 2009

GemNr	Gemeinde	Wahl- berecht.		Wahl- bet. in%	ungült. Stimm.	gültige Stimmen	BZÖ			DC			KPÖ			Vergl. zu 2003		SONST 1			SONST 2			SONST 3							
		Stimmen	Ant. %				Man- date	Stimmen	Ant. %	Man- date	Stimmen	Ant. %	Man- date	Diff. %	Man- date	Stimmen	Ant. %	Man- date	Stimmen	Ant. %	Man- date	Stimmen	Ant. %	Man- date	Stimmen	Ant. %	Man- date				
408	Grieskirchen	50.271	84,19	1.265	41.056	155	0,38	1	65	0,16	0	0	0,00	0	+0,00	+0	1.184	2,88	18	0	0,00	0	0	0,00	0	0	0,00	0	0	0,00	0
40801	Aistersheim	664	86,30	11	562	0	0,00	0	0	0,00	0	0	0,00	0	+0,00	+0	0	0,00	0	0	0,00	0	0	0,00	0	0	0,00	0	0	0,00	0
40802	Bad Schallerbach	2.808	79,34	47	2.181	0	0,00	0	0	0,00	0	0	0,00	0	+0,00	+0	0	0,00	0	0	0,00	0	0	0,00	0	0	0,00	0	0	0,00	0
40803	Bruck-Waasen	1.873	83,18	35	1.523	0	0,00	0	0	0,00	0	0	0,00	0	+0,00	+0	0	0,00	0	0	0,00	0	0	0,00	0	0	0,00	0	0	0,00	0
40804	Eschenau im Hausruckk	916	86,35	23	768	0	0,00	0	0	0,00	0	0	0,00	0	+0,00	+0	0	0,00	0	0	0,00	0	0	0,00	0	0	0,00	0	0	0,00	0
40805	Gallspach	2.014	79,05	57	1.535	0	0,00	0	0	0,00	0	0	0,00	0	+0,00	+0	0	0,00	0	0	0,00	0	0	0,00	0	0	0,00	0	0	0,00	0
40806	Gaspoltshofen	2.885	84,99	101	2.351	0	0,00	0	0	0,00	0	0	0,00	0	+0,00	+0	0	0,00	0	0	0,00	0	0	0,00	0	0	0,00	0	0	0,00	0
40807	Geboltskirchen	1.149	83,03	21	933	0	0,00	0	0	0,00	0	0	0,00	0	+0,00	+0	129	13,83	3	0	0,00	0	0	0,00	0	0	0,00	0	0	0,00	0
40808	Grieskirchen	3.712	81,73	81	2.953	0	0,00	0	40	1,35	0	0	0,00	0	+0,00	+0	288	9,75	3	0	0,00	0	0	0,00	0	0	0,00	0	0	0,00	0
40809	Haag am Hausruck	1.674	86,26	34	1.410	0	0,00	0	0	0,00	0	0	0,00	0	+0,00	+0	0	0,00	0	0	0,00	0	0	0,00	0	0	0,00	0	0	0,00	0
40810	Heiligenberg	542	90,59	16	475	0	0,00	0	0	0,00	0	0	0,00	0	+0,00	+0	0	0,00	0	0	0,00	0	0	0,00	0	0	0,00	0	0	0,00	0
40811	Hofkirchen an der Trattn	1.222	81,51	38	958	0	0,00	0	0	0,00	0	0	0,00	0	+0,00	+0	0	0,00	0	0	0,00	0	0	0,00	0	0	0,00	0	0	0,00	0
40812	Kallham	2.100	83,71	57	1.701	54	3,17	0	0	0,00	0	0	0,00	0	+0,00	+0	0	0,00	0	0	0,00	0	0	0,00	0	0	0,00	0	0	0,00	0
40813	Kematen am Innbach	1.043	82,07	30	826	0	0,00	0	0	0,00	0	0	0,00	0	+0,00	+0	0	0,00	0	0	0,00	0	0	0,00	0	0	0,00	0	0	0,00	0
40814	Meggenhofen	1.063	86,92	26	898	0	0,00	0	0	0,00	0	0	0,00	0	+0,00	+0	0	0,00	0	0	0,00	0	0	0,00	0	0	0,00	0	0	0,00	0
40815	Michaelnbach	1.024	84,38	23	841	0	0,00	0	0	0,00	0	0	0,00	0	+0,00	+0	0	0,00	0	0	0,00	0	0	0,00	0	0	0,00	0	0	0,00	0
40816	Natternbach	1.913	85,73	59	1.581	0	0,00	0	0	0,00	0	0	0,00	0	+0,00	+0	0	0,00	0	0	0,00	0	0	0,00	0	0	0,00	0	0	0,00	0
40817	Neukirchen am Walde	1.324	86,48	30	1.115	68	6,10	1	0	0,00	0	0	0,00	0	+0,00	+0	0	0,00	0	0	0,00	0	0	0,00	0	0	0,00	0	0	0,00	0
40818	Neumarkt im Hausruckk	1.161	79,76	24	902	0	0,00	0	0	0,00	0	0	0,00	0	+0,00	+0	0	0,00	0	0	0,00	0	0	0,00	0	0	0,00	0	0	0,00	0
40819	Peuerbach	1.764	76,53	46	1.304	0	0,00	0	25	1,92	0	0	0,00	0	+0,00	+0	0	0,00	0	0	0,00	0	0	0,00	0	0	0,00	0	0	0,00	0
40820	Pötting	448	91,52	7	403	0	0,00	0	0	0,00	0	0	0,00	0	+0,00	+0	0	0,00	0	0	0,00	0	0	0,00	0	0	0,00	0	0	0,00	0
40821	Pollham	751	95,87	25	695	0	0,00	0	0	0,00	0	0	0,00	0	+0,00	+0	281	40,43	6	0	0,00	0	0	0,00	0	0	0,00	0	0	0,00	0
40822	Pram	1.460	82,67	41	1.166	0	0,00	0	0	0,00	0	0	0,00	0	+0,00	+0	0	0,00	0	0	0,00	0	0	0,00	0	0	0,00	0	0	0,00	0
40823	Rottenbach	856	89,49	18	748	0	0,00	0	0	0,00	0	0	0,00	0	+0,00	+0	0	0,00	0	0	0,00	0	0	0,00	0	0	0,00	0	0	0,00	0
40824	St.Agatha	1.740	86,90	42	1.470	33	2,24	0	0	0,00	0	0	0,00	0	+0,00	+0	0	0,00	0	0	0,00	0	0	0,00	0	0	0,00	0	0	0,00	0
40825	St.Georgen bei Grieskirc	896	86,05	22	749	0	0,00	0	0	0,00	0	0	0,00	0	+0,00	+0	0	0,00	0	0	0,00	0	0	0,00	0	0	0,00	0	0	0,00	0
40826	St.Thomas	358	92,18	5	325	0	0,00	0	0	0,00	0	0	0,00	0	+0,00	+0	0	0,00	0	0	0,00	0	0	0,00	0	0	0,00	0	0	0,00	0
40827	Schlüßlberg	2.403	88,39	56	2.068	0	0,00	0	0	0,00	0	0	0,00	0	+0,00	+0	486	23,50	6	0	0,00	0	0	0,00	0	0	0,00	0	0	0,00	0
40828	Steegeen	877	80,05	20	682	0	0,00	0	0	0,00	0	0	0,00	0	+0,00	+0	0	0,00	0	0	0,00	0	0	0,00	0	0	0,00	0	0	0,00	0
40829	Taufkirchen an der Trattn	1.667	86,26	71	1.367	0	0,00	0	0	0,00	0	0	0,00	0	+0,00	+0	0	0,00	0	0	0,00	0	0	0,00	0	0	0,00	0	0	0,00	0
40830	Tollet	728	88,87	13	634	0	0,00	0	0	0,00	0	0	0,00	0	+0,00	+0	0	0,00	0	0	0,00	0	0	0,00	0	0	0,00	0	0	0,00	0
40831	Waizenkirchen	2.980	82,68	74	2.390	0	0,00	0	0	0,00	0	0	0,00	0	+0,00	+0	0	0,00	0	0	0,00	0	0	0,00	0	0	0,00	0	0	0,00	0
40832	Wallern an der Trattnach	2.354	86,24	58	1.972	0	0,00	0	0	0,00	0	0	0,00	0	+0,00	+0	0	0,00	0	0	0,00	0	0	0,00	0	0	0,00	0	0	0,00	0
40833	Weibern	1.269	84,32	20	1.050	0	0,00	0	0	0,00	0	0	0,00	0	+0,00	+0	0	0,00	0	0	0,00	0	0	0,00	0	0	0,00	0	0	0,00	0
40834	Wendling	633	87,52	34	520	0	0,00	0	0	0,00	0	0	0,00	0	+0,00	+0	0	0,00	0	0	0,00	0	0	0,00	0	0	0,00	0	0	0,00	0

GemNr	Gemeinde	Wahl- bet. ungült. gültige				ÖVP					SPÖ					GRÜNE					FPÖ				
		Wahl- berecht.	in%	Stimm.	Stimmen	Stimmen	Ant. %	Man- date	Vergl. zu 2003 Man- date	Diff. %	Stimmen	Ant. %	Man- date	Vergl. zu 2003 Man- date	Diff. %	Stimmen	Ant. %	Man- date	Vergl. zu 2003 Man- date	Diff. %	Stimmen	Ant. %	Man- date	Vergl. zu 2003 Man- date	Diff. %
409	Kirchdorf an der Krems	43.769	81,89	1.201	34.643	16.225	46,83	238	+0,38	-1	12.074	34,85	174	-6,34	-29	903	2,61	8	+1,00	+4	4.191	12,10	51	+2,27	+15
40901	Edlbach	541	87,43	10	463	327	70,63	9	+3,38	+0	136	29,37	4	+1,66	+0	0	0,00	0	+0,00	+0	0	0,00	0	-5,04	+0
40902	Grünburg	2.878	78,21	59	2.192	1.200	54,74	14	+4,91	+1	699	31,89	8	-9,22	-2	0	0,00	0	+0,00	+0	293	13,37	3	+4,32	+1
40903	Hinterstoder	816	82,11	18	652	392	60,12	8	+1,53	+0	129	19,79	2	-5,74	-1	0	0,00	0	+0,00	+0	131	20,09	3	+4,21	+1
40904	Inzersdorf im Kremstal	1.496	83,36	61	1.186	598	50,42	10	-6,74	-1	445	37,52	7	+3,19	+0	0	0,00	0	+0,00	+0	143	12,06	2	+3,55	+1
40905	Kirchdorf an der Krems	3.175	78,36	55	2.433	788	32,39	8	+2,12	+0	1.038	42,66	11	-6,20	-2	268	11,02	3	+0,04	+1	297	12,21	3	+2,32	+1
40906	Klaus an der Pyhrnbahn	908	84,47	23	744	143	19,22	3	-4,74	-2	517	69,49	14	+2,78	+1	0	0,00	0	+0,00	+0	84	11,29	2	+1,96	+1
40907	Kremsmünster	4.804	77,44	114	3.606	2.181	60,48	20	+8,09	+3	724	20,08	6	-5,28	-2	321	8,90	2	+1,16	+0	380	10,54	3	-3,97	-1
40908	Micheldorf in Oberösterreich	4.675	79,79	124	3.606	834	23,13	7	-4,61	-2	1.772	49,14	16	-12,37	-3	314	8,71	3	+8,71	+3	589	16,33	5	+5,58	+2
40909	Molln	2.852	85,66	42	2.401	757	31,53	8	-3,58	-1	1.038	43,23	11	-14,39	-4	0	0,00	0	+0,00	+0	253	10,54	2	+3,27	+1
40910	Nußbach	1.843	82,64	75	1.448	1.034	71,41	18	+4,45	+1	414	28,59	7	-0,28	+0	0	0,00	0	+0,00	+0	0	0,00	0	-4,17	-1
40911	Oberschlierbach	381	90,55	11	334	149	44,61	6	+6,84	+1	185	55,39	7	-6,84	-1	0	0,00	0	+0,00	+0	0	0,00	0	+0,00	+0
40912	Pettenbach	3.821	80,01	139	2.918	1.304	44,69	14	-4,60	-2	895	30,67	9	-5,02	-2	0	0,00	0	+0,00	+0	719	24,64	8	+9,62	+4
40913	Ried im Traunkreis	2.086	83,60	69	1.675	1.021	60,96	16	+3,96	+2	355	21,19	5	-10,18	-3	0	0,00	0	+0,00	+0	299	17,85	4	+6,22	+1
40914	Rosenau am Hengstpaß	580	91,38	14	516	217	42,05	5	+8,79	+1	299	57,95	8	-3,76	-1	0	0,00	0	+0,00	+0	0	0,00	0	-5,03	+0
40915	Roßleithen	1.508	85,61	32	1.259	576	45,75	9	+7,16	+2	585	46,47	9	-7,54	-2	0	0,00	0	+0,00	+0	98	7,78	1	+0,38	+0
40916	St.Pankraz	279	94,98	12	253	59	23,32	2	-4,51	-1	122	48,22	5	+2,13	+1	0	0,00	0	+0,00	+0	72	28,46	2	+2,37	+0
40917	Schlierbach	2.163	81,37	46	1.714	785	45,80	12	-2,34	-1	320	18,67	4	-6,84	-2	0	0,00	0	+0,00	+0	221	12,89	3	+5,52	+2
40918	Spital am Pyhrn	1.779	83,19	54	1.426	546	38,29	10	-5,34	-1	752	52,73	13	+2,59	+0	0	0,00	0	+0,00	+0	128	8,98	2	+2,75	+1
40919	Steinbach am Ziehhberg	668	88,47	25	566	218	38,52	5	-17,80	-2	116	20,49	3	-8,96	-1	0	0,00	0	+0,00	+0	81	14,31	2	+0,08	+0
40920	Steinbach an der Steyr	1.605	87,85	47	1.363	978	71,75	18	+10,45	+2	272	19,96	5	-11,21	-3	0	0,00	0	+0,00	+0	113	8,29	2	+0,76	+1
40921	Vorderstoder	668	87,28	12	571	310	54,29	7	+5,74	+0	165	28,90	4	-12,30	-1	0	0,00	0	+0,00	+0	96	16,81	2	+6,56	+1
40922	Wartberg an der Krems	2.309	81,68	89	1.797	1.072	59,65	16	-2,80	+0	531	29,55	7	+0,52	+0	0	0,00	0	+0,00	+0	194	10,80	2	+2,27	+0
40923	Windischgarsten	1.934	82,21	70	1.520	736	48,42	13	-3,58	-1	565	37,17	9	-3,60	-1	0	0,00	0	+0,00	+0	0	0,00	0	-7,22	-1

Ergebnisse der Gemeinden und Bezirke Gemeinderatswahl 27. 9. 2009

Fortsetzung nächste Seite

GemNr	Gemeinde	Wahl- berecht. in%		ungült. Stimm.	gültige Stimm.	ÖVP					SPÖ					GRÜNE					FPÖ				
		Wahl- berecht.	bet. in%			Stimmen	Ant. %	Man- date	Vergl. zu 2003 Diff. %	Man- date	Stimmen	Ant. %	Man- date	Vergl. zu 2003 Diff. %	Man- date	Stimmen	Ant. %	Man- date	Vergl. zu 2003 Diff. %	Man- date	Stimmen	Ant. %	Man- date	Vergl. zu 2003 Diff. %	Man- date
410	Linz-Land	106.695	78,81	2.522	81.560	28.479	34,92	235	+3,39	+22	33.255	40,77	234	-11,38	-65	6.088	7,46	29	-0,47	+1	11.767	14,43	67	+7,04	+35
41001	Allhaming	844	89,22	21	732	480	65,57	9	+10,66	+1	252	34,43	4	-4,99	-1	0	0,00	0	+0,00	+0	0	0,00	0	-5,67	+0
41002	Ansfelden	11.483	74,68	304	8.272	1.981	23,95	9	+4,84	+2	3.669	44,35	17	-16,62	-7	572	6,91	2	-2,91	-1	2.050	24,78	9	+14,69	+6
41003	Asten	4.758	75,18	106	3.471	682	19,65	6	-3,03	-1	2.049	59,03	19	-8,68	-2	0	0,00	0	+0,00	+0	634	18,27	5	+8,66	+2
41004	Eggendorf im Traunkreis	632	91,77	9	571	277	48,51	7	+3,04	+1	231	40,46	6	-7,69	-1	0	0,00	0	+0,00	+0	33	5,78	0	-0,60	+0
41005	Enns	8.377	76,76	179	6.251	2.085	33,35	12	+2,31	+0	2.589	41,42	16	-13,14	-5	735	11,76	4	+2,25	+1	842	13,47	5	+8,58	+4
41006	Hargelsberg	961	88,24	32	816	510	62,50	8	+6,43	+0	244	29,90	4	-8,09	-1	0	0,00	0	+0,00	+0	62	7,60	1	+1,67	+1
41007	Hörsching	4.660	78,52	114	3.545	1.410	39,77	13	+8,03	+3	1.208	34,08	11	-17,91	-6	417	11,76	3	+2,73	+1	510	14,39	4	+7,15	+2
41008	Hofkirchen im Traunkreis	1.323	85,49	22	1.109	646	58,25	12	+4,39	+2	341	30,75	6	-9,64	-2	0	0,00	0	+0,00	+0	90	8,12	1	+2,37	+0
41009	Kematen an der Krems	1.862	84,48	53	1.520	850	55,92	14	+14,27	+3	485	31,91	8	-17,20	-4	0	0,00	0	+0,00	+0	185	12,17	3	+2,92	+1
41010	Kirchberg-Thening	1.927	86,20	38	1.623	440	27,11	7	+1,91	+1	774	47,69	12	-4,77	-2	168	10,35	2	+2,02	+0	241	14,85	4	+0,83	+1
41011	Kronstorf	2.509	84,46	39	2.080	1.002	48,17	13	+4,44	+2	755	36,30	9	-12,70	-4	129	6,20	1	+6,20	+1	194	9,33	2	+2,05	+1
41012	Leonding	19.451	75,88	430	14.329	4.230	29,52	11	+3,14	+1	6.172	43,07	17	-7,38	-2	1.661	11,59	4	-3,77	-1	1.930	13,47	5	+5,66	+2
41013	St. Florian	4.826	85,76	94	4.045	2.271	56,14	18	+1,94	+1	1.037	25,64	8	-15,73	-5	443	10,95	3	+10,95	+3	294	7,27	2	+2,84	+1
41014	Neuhofen an der Krems	4.513	82,43	91	3.629	1.268	34,94	11	-3,03	-1	1.546	42,60	14	-0,77	+0	398	10,97	3	-0,05	+0	417	11,49	3	+3,85	+1
41015	Niederneukirchen	1.547	94,51	31	1.431	722	50,45	10	-0,86	+0	632	44,16	8	-1,15	-1	0	0,00	0	+0,00	+0	77	5,38	1	+2,00	+1
41016	Offering	1.602	86,08	41	1.338	511	38,19	7	+0,69	+0	704	52,62	11	-1,80	+0	0	0,00	0	+0,00	+0	123	9,19	1	+1,11	+0
41017	Pasching	5.288	77,86	133	3.984	921	23,12	7	-0,69	-1	1.709	42,90	14	-10,75	-4	175	4,39	1	-6,35	-2	421	10,57	3	+4,67	+2
41018	Piberbach	1.466	86,49	35	1.233	629	51,01	10	+0,27	+0	451	36,58	7	-6,42	-1	0	0,00	0	+0,00	+0	153	12,41	2	+6,15	+1
41019	Pucking	3.005	84,76	61	2.486	1.098	44,17	12	-0,94	+1	717	28,84	7	-17,44	-5	127	5,11	1	+5,11	+1	414	16,65	4	+8,05	+2
41020	St. Marien	3.723	85,50	91	3.092	2.048	66,24	17	+17,79	+5	804	26,00	6	-13,98	-4	0	0,00	0	-7,81	-2	240	7,76	2	+4,01	+1
41021	Traun	17.365	72,91	505	12.155	2.801	23,04	9	+0,30	+0	5.380	44,26	17	-12,96	-5	893	7,35	2	-0,07	+0	2.573	21,17	8	+12,99	+5
41022	Wilhering	4.573	86,18	93	3.848	1.617	42,02	13	+6,55	+2	1.506	39,14	13	-9,71	-3	370	9,62	3	-1,08	+0	284	7,38	2	+2,40	+1

Ergebnisse der Gemeinden und Bezirke Gemeinderatswahl 27. 9. 2009

GemNr	Gemeinde	Wahl- berecht.		Wahl- bet. in%	ungült. Stimm.	gültige Stimmen	BZÖ			DC			KPÖ			Vergl. zu 2003		SONST 1			SONST 2			SONST 3					
		Stimmen	Ant. %				Man- date	Stimmen	Ant. %	Man- date	Stimmen	Ant. %	Man- date	Diff. %	Man- date	Stimmen	Ant. %	Man- date	Stimmen	Ant. %	Man- date	Stimmen	Ant. %	Man- date	Stimmen	Ant. %	Man- date		
410	Linz-Land	106.695	78,81		2.522	81.560	675	0,83	2	0	0,00	0	0	0,00	0	0	0,00	0	+0,00	+0	511	0,63	2	299	0,37	1	486	0,60	4
41001	Allhaming	844	89,22		21	732	0	0,00	0	0	0,00	0	0	0,00	0	0	0,00	0	+0,00	+0	0	0,00	0	0	0,00	0	0	0,00	0
41002	Anselden	11.483	74,68		304	8.272	0	0,00	0	0	0,00	0	0	0,00	0	0	0,00	0	+0,00	+0	0	0,00	0	0	0,00	0	0	0,00	0
41003	Asten	4.758	75,18		106	3.471	106	3,05	1	0	0,00	0	0	0,00	0	0	0,00	0	+0,00	+0	0	0,00	0	0	0,00	0	0	0,00	0
41004	Eggendorf im Traunkreis	632	91,77		9	571	0	0,00	0	0	0,00	0	0	0,00	0	0	0,00	0	+0,00	+0	30	5,25	0	0	0,00	0	0	0,00	0
41005	Enns	8.377	76,76		179	6.251	0	0,00	0	0	0,00	0	0	0,00	0	0	0,00	0	+0,00	+0	0	0,00	0	0	0,00	0	0	0,00	0
41006	Hargelsberg	961	88,24		32	816	0	0,00	0	0	0,00	0	0	0,00	0	0	0,00	0	+0,00	+0	0	0,00	0	0	0,00	0	0	0,00	0
41007	Hörsching	4.660	78,52		114	3.545	0	0,00	0	0	0,00	0	0	0,00	0	0	0,00	0	+0,00	+0	0	0,00	0	0	0,00	0	0	0,00	0
41008	Hofkirchen im Traunkreis	1.323	85,49		22	1.109	32	2,89	0	0	0,00	0	0	0,00	0	0	0,00	0	+0,00	+0	0	0,00	0	0	0,00	0	0	0,00	0
41009	Kematen an der Krems	1.862	84,48		53	1.520	0	0,00	0	0	0,00	0	0	0,00	0	0	0,00	0	+0,00	+0	0	0,00	0	0	0,00	0	0	0,00	0
41010	Kirchberg-Thening	1.927	86,20		38	1.623	0	0,00	0	0	0,00	0	0	0,00	0	0	0,00	0	+0,00	+0	0	0,00	0	0	0,00	0	0	0,00	0
41011	Kronstorf	2.509	84,46		39	2.080	0	0,00	0	0	0,00	0	0	0,00	0	0	0,00	0	+0,00	+0	0	0,00	0	0	0,00	0	0	0,00	0
41012	Leonding	19.451	75,88		430	14.329	336	2,34	0	0	0,00	0	0	0,00	0	0	0,00	0	+0,00	+0	0	0,00	0	0	0,00	0	0	0,00	0
41013	St. Florian	4.826	85,76		94	4.045	0	0,00	0	0	0,00	0	0	0,00	0	0	0,00	0	+0,00	+0	0	0,00	0	0	0,00	0	0	0,00	0
41014	Neuhofen an der Krems	4.513	82,43		91	3.629	0	0,00	0	0	0,00	0	0	0,00	0	0	0,00	0	+0,00	+0	0	0,00	0	0	0,00	0	0	0,00	0
41015	Niederneukirchen	1.547	94,51		31	1.431	0	0,00	0	0	0,00	0	0	0,00	0	0	0,00	0	+0,00	+0	0	0,00	0	0	0,00	0	0	0,00	0
41016	Offering	1.602	86,08		41	1.338	0	0,00	0	0	0,00	0	0	0,00	0	0	0,00	0	+0,00	+0	0	0,00	0	0	0,00	0	0	0,00	0
41017	Pasching	5.288	77,86		133	3.984	0	0,00	0	0	0,00	0	0	0,00	0	0	0,00	0	+0,00	+0	133	3,34	1	139	3,49	1	486	12,20	4
41018	Piberbach	1.466	86,49		35	1.233	0	0,00	0	0	0,00	0	0	0,00	0	0	0,00	0	+0,00	+0	0	0,00	0	0	0,00	0	0	0,00	0
41019	Pucking	3.005	84,76		61	2.486	130	5,23	1	0	0,00	0	0	0,00	0	0	0,00	0	+0,00	+0	0	0,00	0	0	0,00	0	0	0,00	0
41020	St. Marien	3.723	85,50		91	3.092	0	0,00	0	0	0,00	0	0	0,00	0	0	0,00	0	+0,00	+0	0	0,00	0	0	0,00	0	0	0,00	0
41021	Traun	17.365	72,91		505	12.155	0	0,00	0	0	0,00	0	0	0,00	0	0	0,00	0	+0,00	+0	348	2,86	1	160	1,32	0	0	0,00	0
41022	Wilhering	4.573	86,18		93	3.848	71	1,85	0	0	0,00	0	0	0,00	0	0	0,00	0	+0,00	+0	0	0,00	0	0	0,00	0	0	0,00	0

GemNr	Gemeinde	Wahl- berecht.		Wahl- bet. in%	ungült. Stimm.	gültige Stimmen	ÖVP				SPÖ				GRÜNE				FPÖ						
		Stimmen	Ant. %				Man- date	Vergl. zu 2003 Man- date	Diff. %	Stimmen	Ant. %	Man- date	Vergl. zu 2003 Man- date	Diff. %	Stimmen	Ant. %	Man- date	Vergl. zu 2003 Man- date	Diff. %	Stimmen	Ant. %	Man- date	Vergl. zu 2003 Man- date	Diff. %	
411	Perg	52.292	85,77	1.464	43.389	20.328	46,85	281	+0,47	-3	17.438	40,19	215	-6,92	-35	926	2,13	9	+0,88	+4	3.371	7,77	39	+3,85	+24
41101	Allerheiligen im Mühlkrei	952	89,08	36	812	512	63,05	8	-1,37	-1	300	36,95	5	+1,37	+1	0	0,00	0	+0,00	+0	0	0,00	0	+0,00	+0
41102	Arbing	1.132	90,64	28	998	536	53,71	10	-2,08	-1	354	35,47	7	-2,31	+0	0	0,00	0	+0,00	+0	108	10,82	2	+4,39	+1
41103	Baumgartenberg	1.284	84,50	36	1.049	537	51,19	10	-11,20	-2	210	20,02	4	-17,59	-3	0	0,00	0	+0,00	+0	302	28,79	5	+28,79	+5
41104	Dimbach	845	90,06	28	733	481	65,62	13	+2,48	+1	252	34,38	6	-2,48	-1	0	0,00	0	+0,00	+0	0	0,00	0	+0,00	+0
41105	Grein	2.537	82,38	73	2.017	808	40,06	10	-1,20	-1	965	47,84	12	-0,05	+0	0	0,00	0	+0,00	+0	0	0,00	0	-5,89	-1
41106	Katsdorf	2.288	88,11	74	1.942	1.100	56,64	14	+8,41	+2	681	35,07	9	-8,87	-2	161	8,29	2	+0,46	+0	0	0,00	0	+0,00	+0
41107	Klam	703	89,33	30	598	272	45,48	6	-14,56	-2	207	34,62	5	+7,18	+1	0	0,00	0	+0,00	+0	119	19,90	2	+7,38	+1
41108	Bad Kreuzen	1.792	83,26	53	1.439	1.165	80,96	21	-6,68	-1	137	9,52	2	-2,84	-1	0	0,00	0	+0,00	+0	137	9,52	2	+9,52	+2
41109	Langenstein	2.050	86,88	68	1.713	308	17,98	4	-7,38	-3	839	48,98	13	-19,42	-5	0	0,00	0	+0,00	+0	127	7,41	2	+4,32	+2
41110	Luftenberg an der Donau	3.189	83,69	84	2.585	679	26,27	6	+2,94	+0	1.569	60,70	16	-9,95	-2	0	0,00	0	+0,00	+0	337	13,04	3	+7,02	+2
41111	Mauthausen	3.770	80,27	95	2.931	783	26,71	8	-3,32	-1	1.548	52,81	17	-11,51	-4	230	7,85	2	+7,85	+2	370	12,62	4	+6,97	+3
41112	Mitterkirchen im Machlarn	1.386	91,85	38	1.235	640	51,82	10	+1,65	+0	513	41,54	8	-4,03	-1	0	0,00	0	+0,00	+0	82	6,64	1	+2,39	+1
41113	Münzbach	1.356	85,18	28	1.127	795	70,54	14	-2,09	+0	171	15,17	3	-4,67	-1	0	0,00	0	+0,00	+0	161	14,29	2	+6,76	+1
41114	Naarn im Machlande	2.771	87,95	54	2.383	1.200	50,36	13	+4,45	+2	997	41,84	10	-8,04	-3	0	0,00	0	+0,00	+0	186	7,81	2	+3,61	+1
41115	Pabneukirchen	1.368	88,01	28	1.176	696	59,18	12	-10,90	-2	231	19,64	4	-10,28	-1	0	0,00	0	+0,00	+0	0	0,00	0	+0,00	+0
41116	Perg	5.933	81,19	153	4.664	2.581	55,34	18	+4,45	+2	1.553	33,30	10	-9,00	-3	0	0,00	0	+0,00	+0	530	11,36	3	+4,55	+1
41117	Rechberg	731	92,61	17	660	490	74,24	10	+6,03	+1	170	25,76	3	-6,03	-1	0	0,00	0	+0,00	+0	0	0,00	0	+0,00	+0
41118	Ried in der Riedmark	3.257	88,52	92	2.791	971	34,79	9	-6,71	-1	1.489	53,35	13	-5,15	-2	223	7,99	2	+7,99	+2	0	0,00	0	+0,00	+0
41119	St.Georgen am Walde	1.731	89,77	60	1.494	717	47,99	12	+0,22	+0	777	52,01	13	-0,22	+0	0	0,00	0	+0,00	+0	0	0,00	0	+0,00	+0
41120	St.Georgen an der Guse	2.989	84,24	124	2.394	979	40,89	10	+5,06	+1	1.415	59,11	15	-5,06	-1	0	0,00	0	+0,00	+0	0	0,00	0	+0,00	+0
41121	St.Nikola an der Donau	603	92,54	14	544	383	70,40	9	+1,47	+0	161	29,60	4	-1,47	+0	0	0,00	0	+0,00	+0	0	0,00	0	+0,00	+0
41122	St.Thomas am Blasenste	712	88,76	15	617	481	77,96	10	+5,84	+0	136	22,04	3	-5,84	+0	0	0,00	0	+0,00	+0	0	0,00	0	+0,00	+0
41123	Saxen	1.395	93,84	42	1.267	467	36,86	7	-2,97	-1	367	28,97	5	-2,53	-1	0	0,00	0	+0,00	+0	433	34,18	7	+5,51	+2
41124	Schwertberg	4.099	83,17	108	3.301	1.131	34,26	11	+1,78	+1	1.477	44,74	14	-7,20	-3	312	9,45	3	-1,68	+0	338	10,24	3	+5,79	+2
41125	Waldhausen im Strudeng	2.316	88,43	39	2.009	949	47,24	12	+6,18	+2	676	33,65	9	-5,11	-1	0	0,00	0	+0,00	+0	141	7,02	1	+7,02	+1
41126	Windhaag bei Perg	1.103	86,76	47	910	667	73,30	14	+3,94	+1	243	26,70	5	-3,94	-1	0	0,00	0	+0,00	+0	0	0,00	0	+0,00	+0

Ergebnisse der Gemeinden und Bezirke Gemeinderatswahl 27. 9. 2009

GemNr	Gemeinde	Wahl- berecht.		Wahl- bet. in%	ungült. Stimm.	gültige Stimmen	BZÖ			DC			KPÖ				SONST 1			SONST 2			SONST 3									
		Stimmen	Ant. %				Man- date	Stimmen	Ant. %	Man- date	Stimmen	Ant. %	Man- date	Stimmen	Ant. %	Man- date	Stimmen	Ant. %	Man- date	Stimmen	Ant. %	Man- date	Stimmen	Ant. %	Man- date	Stimmen	Ant. %	Man- date				
411	Perg	52.292	85,77		1.464	43.389	160	0,37	1	0	0,00	0	77	0,18	0	+0,18	+0	1.089	2,51	15	0	0,00	0	0	0,00	0	0	0,00	0	0	0,00	0
41101	Allerheiligen im Mühlkrei	952	89,08		36	812	0	0,00	0	0	0,00	0	0	0,00	0	+0,00	+0	0	0,00	0	0	0,00	0	0	0,00	0	0	0,00	0	0	0,00	0
41102	Arbing	1.132	90,64		28	998	0	0,00	0	0	0,00	0	0	0,00	0	+0,00	+0	0	0,00	0	0	0,00	0	0	0,00	0	0	0,00	0	0	0,00	0
41103	Baumgartenberg	1.284	84,50		36	1.049	0	0,00	0	0	0,00	0	0	0,00	0	+0,00	+0	0	0,00	0	0	0,00	0	0	0,00	0	0	0,00	0	0	0,00	0
41104	Dimbach	845	90,06		28	733	0	0,00	0	0	0,00	0	0	0,00	0	+0,00	+0	0	0,00	0	0	0,00	0	0	0,00	0	0	0,00	0	0	0,00	0
41105	Grein	2.537	82,38		73	2.017	0	0,00	0	0	0,00	0	0	0,00	0	+0,00	+0	244	12,10	3	0	0,00	0	0	0,00	0	0	0,00	0	0	0,00	0
41106	Katsdorf	2.288	88,11		74	1.942	0	0,00	0	0	0,00	0	0	0,00	0	+0,00	+0	0	0,00	0	0	0,00	0	0	0,00	0	0	0,00	0	0	0,00	0
41107	Klam	703	89,33		30	598	0	0,00	0	0	0,00	0	0	0,00	0	+0,00	+0	0	0,00	0	0	0,00	0	0	0,00	0	0	0,00	0	0	0,00	0
41108	Bad Kreuzen	1.792	83,26		53	1.439	0	0,00	0	0	0,00	0	0	0,00	0	+0,00	+0	0	0,00	0	0	0,00	0	0	0,00	0	0	0,00	0	0	0,00	0
41109	Langenstein	2.050	86,88		68	1.713	0	0,00	0	0	0,00	0	34	1,98	0	-1,17	+0	405	23,64	6	0	0,00	0	0	0,00	0	0	0,00	0	0	0,00	0
41110	Luftenberg an der Donau	3.189	83,69		84	2.585	0	0,00	0	0	0,00	0	0	0,00	0	+0,00	+0	0	0,00	0	0	0,00	0	0	0,00	0	0	0,00	0	0	0,00	0
41111	Mauthausen	3.770	80,27		95	2.931	0	0,00	0	0	0,00	0	0	0,00	0	+0,00	+0	0	0,00	0	0	0,00	0	0	0,00	0	0	0,00	0	0	0,00	0
41112	Mitterkirchen im Machlari	1.386	91,85		38	1.235	0	0,00	0	0	0,00	0	0	0,00	0	+0,00	+0	0	0,00	0	0	0,00	0	0	0,00	0	0	0,00	0	0	0,00	0
41113	Münzbach	1.356	85,18		28	1.127	0	0,00	0	0	0,00	0	0	0,00	0	+0,00	+0	0	0,00	0	0	0,00	0	0	0,00	0	0	0,00	0	0	0,00	0
41114	Naarn im Machlande	2.771	87,95		54	2.383	0	0,00	0	0	0,00	0	0	0,00	0	+0,00	+0	0	0,00	0	0	0,00	0	0	0,00	0	0	0,00	0	0	0,00	0
41115	Pabneukirchen	1.368	88,01		28	1.176	52	4,42	0	0	0,00	0	0	0,00	0	+0,00	+0	197	16,75	3	0	0,00	0	0	0,00	0	0	0,00	0	0	0,00	0
41116	Perg	5.933	81,19		153	4.664	0	0,00	0	0	0,00	0	0	0,00	0	+0,00	+0	0	0,00	0	0	0,00	0	0	0,00	0	0	0,00	0	0	0,00	0
41117	Rechberg	731	92,61		17	660	0	0,00	0	0	0,00	0	0	0,00	0	+0,00	+0	0	0,00	0	0	0,00	0	0	0,00	0	0	0,00	0	0	0,00	0
41118	Ried in der Riedmark	3.257	88,52		92	2.791	108	3,87	1	0	0,00	0	0	0,00	0	+0,00	+0	0	0,00	0	0	0,00	0	0	0,00	0	0	0,00	0	0	0,00	0
41119	St.Georgen am Walde	1.731	89,77		60	1.494	0	0,00	0	0	0,00	0	0	0,00	0	+0,00	+0	0	0,00	0	0	0,00	0	0	0,00	0	0	0,00	0	0	0,00	0
41120	St.Georgen an der Guse	2.989	84,24		124	2.394	0	0,00	0	0	0,00	0	0	0,00	0	+0,00	+0	0	0,00	0	0	0,00	0	0	0,00	0	0	0,00	0	0	0,00	0
41121	St.Nikola an der Donau	603	92,54		14	544	0	0,00	0	0	0,00	0	0	0,00	0	+0,00	+0	0	0,00	0	0	0,00	0	0	0,00	0	0	0,00	0	0	0,00	0
41122	St.Thomas am Blasenste	712	88,76		15	617	0	0,00	0	0	0,00	0	0	0,00	0	+0,00	+0	0	0,00	0	0	0,00	0	0	0,00	0	0	0,00	0	0	0,00	0
41123	Saxen	1.395	93,84		42	1.267	0	0,00	0	0	0,00	0	0	0,00	0	+0,00	+0	0	0,00	0	0	0,00	0	0	0,00	0	0	0,00	0	0	0,00	0
41124	Schwertberg	4.099	83,17		108	3.301	0	0,00	0	0	0,00	0	43	1,30	0	+1,30	+0	0	0,00	0	0	0,00	0	0	0,00	0	0	0,00	0	0	0,00	0
41125	Waldhausen im Strudeng	2.316	88,43		39	2.009	0	0,00	0	0	0,00	0	0	0,00	0	+0,00	+0	243	12,10	3	0	0,00	0	0	0,00	0	0	0,00	0	0	0,00	0
41126	Windhaag bei Perg	1.103	86,76		47	910	0	0,00	0	0	0,00	0	0	0,00	0	+0,00	+0	0	0,00	0	0	0,00	0	0	0,00	0	0	0,00	0	0	0,00	0

GemNr	Gemeinde	Wahl- bet. ungült. gültige				ÖVP					SPÖ					GRÜNE					FPÖ				
		Wahl- berecht.	in%	Stimm.	Stimmen	Stimmen	Ant. %	Man- date	Vergl. zu 2003 Man- date	Diff. %	Stimmen	Ant. %	Man- date	Vergl. zu 2003 Man- date	Diff. %	Stimmen	Ant. %	Man- date	Vergl. zu 2003 Man- date	Diff. %	Stimmen	Ant. %	Man- date	Vergl. zu 2003 Man- date	Diff. %
412	Ried im Innkreis	46.957	81,95	1.341	37.138	17.824	47,99	341	-0,27	-1	8.575	23,09	139	-7,59	-53	1.623	4,37	19	+0,71	+4	8.183	22,03	141	+5,07	+35
41201	Andrichsfurt	571	83,36	12	464	329	70,91	10	+7,32	+1	28	6,03	0	-7,56	-1	0	0,00	0	+0,00	+0	107	23,06	3	+0,24	+0
41202	Antiesenhofen	865	88,55	14	752	260	34,57	7	-11,16	-2	182	24,20	4	-9,03	-2	0	0,00	0	+0,00	+0	52	6,91	1	-14,13	-3
41203	Aurolzmünster	2.344	76,49	72	1.721	613	35,62	9	+0,61	+0	610	35,44	9	-7,60	-2	0	0,00	0	+0,00	+0	498	28,94	7	+6,99	+2
41204	Eberschwang	2.724	85,65	97	2.236	606	27,10	7	+0,68	+0	881	39,40	11	-7,30	-1	234	10,47	2	+0,47	+0	395	17,67	4	+0,78	+0
41205	Eitzing	592	90,37	13	522	275	52,68	7	+4,42	+1	121	23,18	3	-6,39	-1	0	0,00	0	+0,00	+0	126	24,14	3	+1,97	+0
41206	Geiersberg	444	84,23	15	359	179	49,86	7	-4,91	+0	100	27,86	3	-2,60	-1	0	0,00	0	+0,00	+0	80	22,28	3	+7,51	+1
41207	Geinberg	1.079	85,36	43	878	347	39,52	8	+1,13	+1	188	21,41	4	-5,05	-1	0	0,00	0	+0,00	+0	343	39,07	7	+3,91	+0
41208	Gurten	919	82,26	28	728	401	55,08	11	-1,49	+0	168	23,08	4	-5,78	-1	0	0,00	0	+0,00	+0	159	21,84	4	+7,27	+1
41209	Hohenzell	1.633	82,79	50	1.302	828	63,59	17	+2,53	+1	137	10,52	2	-7,19	-2	152	11,67	3	+2,53	+1	185	14,21	3	+2,13	+0
41210	Kirchdorf am Inn	488	90,98	6	438	301	68,72	9	+3,03	+0	66	15,07	2	-5,61	-1	0	0,00	0	+0,00	+0	71	16,21	2	+2,58	+1
41211	Kirchheim im Innkreis	579	89,46	5	513	291	56,73	7	+7,97	+1	110	21,44	3	-7,00	-1	0	0,00	0	+0,00	+0	112	21,83	3	-0,97	+0
41212	Lambrecht	1.059	87,91	20	911	559	61,36	12	+5,86	+1	149	16,36	3	-8,67	-2	0	0,00	0	+0,00	+0	203	22,28	4	+2,81	+1
41213	Lohnsburg am Kobernau	1.873	83,98	42	1.531	793	51,80	13	-10,25	-3	294	19,20	5	-8,68	-2	0	0,00	0	+0,00	+0	351	22,93	6	+12,85	+4
41214	Mehrnbach	1.893	82,73	76	1.490	582	39,06	10	-3,95	-1	338	22,68	5	-4,04	-2	0	0,00	0	+0,00	+0	570	38,26	10	+7,99	+3
41215	Mettmach	2.069	82,89	102	1.613	768	47,61	12	+4,27	+1	505	31,31	8	-6,28	-1	0	0,00	0	+0,00	+0	340	21,08	5	+2,02	+0
41216	Mörschwang	252	85,32	12	203	203	100,00	9	+8,21	+0	0	0,00	0	+0,00	+0	0	0,00	0	+0,00	+0	0	0,00	0	-8,21	+0
41217	Mühlheim am Inn	521	89,44	11	455	177	38,90	5	-3,23	-1	172	37,80	5	-3,40	+0	0	0,00	0	+0,00	+0	106	23,30	3	+6,63	+1
41218	Neuhofen im Innkreis	1.795	81,62	66	1.399	600	42,89	11	-11,64	-3	345	24,66	6	-11,49	-3	230	16,44	4	+16,44	+4	224	16,01	4	+6,69	+2
41219	Obernberg am Inn	1.267	75,61	29	929	338	36,38	7	-16,94	-3	268	28,85	6	-6,19	-1	56	6,03	1	+6,03	+1	84	9,04	1	-2,60	-1
41220	Ort im Innkreis	935	85,45	37	762	359	47,11	9	-1,05	+0	100	13,12	2	-8,35	-2	0	0,00	0	+0,00	+0	303	39,76	8	+9,39	+2
41221	Pattigham	714	89,36	9	629	346	55,01	8	+0,65	+1	112	17,81	2	-20,59	-3	0	0,00	0	+0,00	+0	171	27,19	3	+19,95	+2
41222	Peterskirchen	581	85,20	9	486	356	73,25	10	-1,86	+0	50	10,29	1	-6,75	-1	0	0,00	0	+0,00	+0	80	16,46	2	+8,61	+1
41223	Pramet	816	87,01	38	672	340	50,60	7	+4,25	+1	130	19,35	2	-13,59	-2	0	0,00	0	+0,00	+0	202	30,06	4	+9,35	+1
41224	Reichersberg	1.154	84,92	27	953	456	47,85	10	+1,10	+1	169	17,73	3	-16,75	-4	0	0,00	0	+0,00	+0	291	30,54	6	+11,77	+3
41225	Ried im Innkreis	8.758	72,01	209	6.098	2.774	45,49	18	+2,71	+2	1.284	21,06	8	-7,75	-3	711	11,66	4	+0,67	+0	1.203	19,73	7	+3,50	+1
41226	St.Georgen b. Oberber	484	87,60	16	408	277	67,89	9	-1,82	+0	0	0,00	0	+0,00	+0	68	16,67	2	-4,76	-1	63	15,44	2	+6,58	+1
41227	St.Marienkirchen am Ha	640	87,81	14	548	354	64,60	9	+3,87	+1	64	11,68	1	-3,56	-1	0	0,00	0	+0,00	+0	130	23,72	3	-0,31	+0
41228	St.Martin im Innkreis	1.308	81,19	23	1.039	366	35,23	7	+0,65	+0	264	25,41	5	-2,55	+0	0	0,00	0	-6,08	-1	409	39,36	7	+7,98	+1
41229	Schildorn	895	92,51	20	808	354	43,81	6	+0,61	+0	331	40,97	5	-5,40	-1	0	0,00	0	+0,00	+0	123	15,22	2	+4,80	+1
41230	Senftenbach	590	91,19	24	514	291	56,61	7	+1,18	-1	110	21,40	3	-4,54	+0	0	0,00	0	+0,00	+0	113	21,98	3	+3,35	+1
41231	Taiskirchen im Innkreis	1.966	82,25	65	1.552	1.013	65,27	17	+0,28	+1	291	18,75	4	-8,44	-3	0	0,00	0	+0,00	+0	248	15,98	4	+8,16	+2
41232	Tumeltsham	1.211	83,82	19	996	551	55,32	11	-3,43	+0	64	6,43	1	-3,94	-1	172	17,27	3	+1,95	+0	209	20,98	4	+5,42	+1
41233	Utzenaich	1.217	83,24	32	981	521	53,11	11	-1,60	+0	185	18,86	3	-9,63	-2	0	0,00	0	+0,00	+0	275	28,03	5	+11,22	+2
41234	Waldzell	1.740	83,45	54	1.398	578	41,34	10	+4,59	+1	543	38,84	10	-10,52	-3	0	0,00	0	+0,00	+0	221	15,81	4	+8,19	+2
41235	Weilbach	523	85,66	22	426	273	64,08	9	-2,33	+0	52	12,21	1	-9,33	-2	0	0,00	0	+0,00	+0	101	23,71	3	+11,66	+2
41236	Wippenham	458	94,76	10	424	165	38,92	5	-14,86	-2	164	38,68	5	-0,24	+0	0	0,00	0	+0,00	+0	35	8,25	1	+0,95	+0

Ergebnisse der Gemeinden und Bezirke Gemeinderatswahl 27. 9. 2009

GemNr	Gemeinde	Wahl- berecht.		ungült. Stimm.	gültige Stimmen	BZÖ			DC			KPÖ			Vergl. zu 2003		SONST 1			SONST 2			SONST 3													
		bet. in%	Man- date			Stimmen	Ant. %	Man- date	Stimmen	Ant. %	Man- date	Stimmen	Ant. %	Man- date	Diff. %	Man- date	Stimmen	Ant. %	Man- date	Stimmen	Ant. %	Man- date	Stimmen	Ant. %	Man- date											
412	Ried im Innkreis	46.957	81,95	1.341	37.138	690	1,86	10	0	0,00	0	0	0,00	0	0,00	0	+0,00	+0	243	0,65	6	0	0,00	0	0	0,00	0	0	0,00	0	0	0,00	0	0	0,00	0
41201	Andrichsfurt	571	83,36	12	464	0	0,00	0	0	0,00	0	0	0,00	0	0,00	0	+0,00	+0	0	0,00	0	0	0,00	0	0	0,00	0	0	0,00	0	0	0,00	0			
41202	Antiesenhofen	865	88,55	14	752	258	34,31	7	0	0,00	0	0	0,00	0	0,00	0	+0,00	+0	0	0,00	0	0	0,00	0	0	0,00	0	0	0,00	0	0	0,00	0			
41203	Aurolzmünster	2.344	76,49	72	1.721	0	0,00	0	0	0,00	0	0	0,00	0	0,00	0	+0,00	+0	0	0,00	0	0	0,00	0	0	0,00	0	0	0,00	0	0	0,00	0			
41204	Eberschwang	2.724	85,65	97	2.236	120	5,37	1	0	0,00	0	0	0,00	0	0,00	0	+0,00	+0	0	0,00	0	0	0,00	0	0	0,00	0	0	0,00	0	0	0,00	0			
41205	Eitzing	592	90,37	13	522	0	0,00	0	0	0,00	0	0	0,00	0	0,00	0	+0,00	+0	0	0,00	0	0	0,00	0	0	0,00	0	0	0,00	0	0	0,00	0			
41206	Geiersberg	444	84,23	15	359	0	0,00	0	0	0,00	0	0	0,00	0	0,00	0	+0,00	+0	0	0,00	0	0	0,00	0	0	0,00	0	0	0,00	0	0	0,00	0			
41207	Geinberg	1.079	85,36	43	878	0	0,00	0	0	0,00	0	0	0,00	0	0,00	0	+0,00	+0	0	0,00	0	0	0,00	0	0	0,00	0	0	0,00	0	0	0,00	0			
41208	Gurten	919	82,26	28	728	0	0,00	0	0	0,00	0	0	0,00	0	0,00	0	+0,00	+0	0	0,00	0	0	0,00	0	0	0,00	0	0	0,00	0	0	0,00	0			
41209	Hohenzell	1.633	82,79	50	1.302	0	0,00	0	0	0,00	0	0	0,00	0	0,00	0	+0,00	+0	0	0,00	0	0	0,00	0	0	0,00	0	0	0,00	0	0	0,00	0			
41210	Kirchdorf am Inn	488	90,98	6	438	0	0,00	0	0	0,00	0	0	0,00	0	0,00	0	+0,00	+0	0	0,00	0	0	0,00	0	0	0,00	0	0	0,00	0	0	0,00	0			
41211	Kirchheim im Innkreis	579	89,46	5	513	0	0,00	0	0	0,00	0	0	0,00	0	0,00	0	+0,00	+0	0	0,00	0	0	0,00	0	0	0,00	0	0	0,00	0	0	0,00	0			
41212	Lambrechten	1.059	87,91	20	911	0	0,00	0	0	0,00	0	0	0,00	0	0,00	0	+0,00	+0	0	0,00	0	0	0,00	0	0	0,00	0	0	0,00	0	0	0,00	0			
41213	Lohnsburg am Kobernau	1.873	83,98	42	1.531	93	6,07	1	0	0,00	0	0	0,00	0	0,00	0	+0,00	+0	0	0,00	0	0	0,00	0	0	0,00	0	0	0,00	0	0	0,00	0			
41214	Mehrnbach	1.893	82,73	76	1.490	0	0,00	0	0	0,00	0	0	0,00	0	0,00	0	+0,00	+0	0	0,00	0	0	0,00	0	0	0,00	0	0	0,00	0	0	0,00	0			
41215	Mettmach	2.069	82,89	102	1.613	0	0,00	0	0	0,00	0	0	0,00	0	0,00	0	+0,00	+0	0	0,00	0	0	0,00	0	0	0,00	0	0	0,00	0	0	0,00	0			
41216	Mörschwang	252	85,32	12	203	0	0,00	0	0	0,00	0	0	0,00	0	0,00	0	+0,00	+0	0	0,00	0	0	0,00	0	0	0,00	0	0	0,00	0	0	0,00	0			
41217	Mühlheim am Inn	521	89,44	11	455	0	0,00	0	0	0,00	0	0	0,00	0	0,00	0	+0,00	+0	0	0,00	0	0	0,00	0	0	0,00	0	0	0,00	0	0	0,00	0			
41218	Neuhofen im Innkreis	1.795	81,62	66	1.399	0	0,00	0	0	0,00	0	0	0,00	0	0,00	0	+0,00	+0	0	0,00	0	0	0,00	0	0	0,00	0	0	0,00	0	0	0,00	0			
41219	Obernberg am Inn	1.267	75,61	29	929	0	0,00	0	0	0,00	0	0	0,00	0	0,00	0	+0,00	+0	183	19,70	4	0	0,00	0	0	0,00	0	0	0,00	0	0	0,00	0			
41220	Ort im Innkreis	935	85,45	37	762	0	0,00	0	0	0,00	0	0	0,00	0	0,00	0	+0,00	+0	0	0,00	0	0	0,00	0	0	0,00	0	0	0,00	0	0	0,00	0			
41221	Pattigham	714	89,36	9	629	0	0,00	0	0	0,00	0	0	0,00	0	0,00	0	+0,00	+0	0	0,00	0	0	0,00	0	0	0,00	0	0	0,00	0	0	0,00	0			
41222	Peterskirchen	581	85,20	9	486	0	0,00	0	0	0,00	0	0	0,00	0	0,00	0	+0,00	+0	0	0,00	0	0	0,00	0	0	0,00	0	0	0,00	0	0	0,00	0			
41223	Pramet	816	87,01	38	672	0	0,00	0	0	0,00	0	0	0,00	0	0,00	0	+0,00	+0	0	0,00	0	0	0,00	0	0	0,00	0	0	0,00	0	0	0,00	0			
41224	Reichersberg	1.154	84,92	27	953	37	3,88	0	0	0,00	0	0	0,00	0	0,00	0	+0,00	+0	0	0,00	0	0	0,00	0	0	0,00	0	0	0,00	0	0	0,00	0			
41225	Ried im Innkreis	8.758	72,01	209	6.098	126	2,07	0	0	0,00	0	0	0,00	0	0,00	0	+0,00	+0	0	0,00	0	0	0,00	0	0	0,00	0	0	0,00	0	0	0,00	0			
41226	St.Georgen b. Obernber	484	87,60	16	408	0	0,00	0	0	0,00	0	0	0,00	0	0,00	0	+0,00	+0	0	0,00	0	0	0,00	0	0	0,00	0	0	0,00	0	0	0,00	0			
41227	St.Marienkirchen am Ha	640	87,81	14	548	0	0,00	0	0	0,00	0	0	0,00	0	0,00	0	+0,00	+0	0	0,00	0	0	0,00	0	0	0,00	0	0	0,00	0	0	0,00	0			
41228	St.Martin im Innkreis	1.308	81,19	23	1.039	0	0,00	0	0	0,00	0	0	0,00	0	0,00	0	+0,00	+0	0	0,00	0	0	0,00	0	0	0,00	0	0	0,00	0	0	0,00	0			
41229	Schildorn	895	92,51	20	808	0	0,00	0	0	0,00	0	0	0,00	0	0,00	0	+0,00	+0	0	0,00	0	0	0,00	0	0	0,00	0	0	0,00	0	0	0,00	0			
41230	Senftenbach	590	91,19	24	514	0	0,00	0	0	0,00	0	0	0,00	0	0,00	0	+0,00	+0	0	0,00	0	0	0,00	0	0	0,00	0	0	0,00	0	0	0,00	0			
41231	Taiskirchen im Innkreis	1.966	82,25	65	1.552	0	0,00	0	0	0,00	0	0	0,00	0	0,00	0	+0,00	+0	0	0,00	0	0	0,00	0	0	0,00	0	0	0,00	0	0	0,00	0			
41232	Tumeltsham	1.211	83,82	19	996	0	0,00	0	0	0,00	0	0	0,00	0	0,00	0	+0,00	+0	0	0,00	0	0	0,00	0	0	0,00	0	0	0,00	0	0	0,00	0			
41233	Utzenaich	1.217	83,24	32	981	0	0,00	0	0	0,00	0	0	0,00	0	0,00	0	+0,00	+0	0	0,00	0	0	0,00	0	0	0,00	0	0	0,00	0	0	0,00	0			
41234	Waldzell	1.740	83,45	54	1.398	56	4,01	1	0	0,00	0	0	0,00	0	0,00	0	+0,00	+0	0	0,00	0	0	0,00	0	0	0,00	0	0	0,00	0	0	0,00	0			
41235	Weilbach	523	85,66	22	426	0	0,00	0	0	0,00	0	0	0,00	0	0,00	0	+0,00	+0	0	0,00	0	0	0,00	0	0	0,00	0	0	0,00	0	0	0,00	0			
41236	Wippenham	458	94,76	10	424	0	0,00	0	0	0,00	0	0	0,00	0	0,00	0	+0,00	+0	60	14,15	2	0	0,00	0	0	0,00	0	0	0,00	0	0	0,00	0			

GemNr	Gemeinde	Wahl- berecht. in%				ÖVP					SPÖ					GRÜNE					FPÖ				
		Wahl- berecht.	bet. in%	ungült. Stimm.	gültige Stimmen	Stimmen	Ant. %	Man- date	Vergl. zu 2003 Man- date	Diff. %	Stimmen	Ant. %	Man- date	Vergl. zu 2003 Man- date	Diff. %	Stimmen	Ant. %	Man- date	Vergl. zu 2003 Man- date	Diff. %	Stimmen	Ant. %	Man- date	Vergl. zu 2003 Man- date	Diff. %
413	Rohrbach	46.696	85,52	1.358	38.576	25.150	65,20	513	+2,93	+24	9.856	25,55	183	-5,49	-43	497	1,29	7	-0,09	-1	2.592	6,72	41	+2,61	+20
41301	Afiesl	352	90,63	5	314	207	65,92	9	-0,37	+0	81	25,80	3	-7,91	-1	0	0,00	0	+0,00	+0	26	8,28	1	+8,28	+1
41302	Ahorn	409	87,53	3	355	223	62,82	9	+14,00	+2	62	17,46	2	-9,76	-2	0	0,00	0	+0,00	+0	42	11,83	1	+0,29	+0
41303	Aigen im Mühlkreis	1.589	79,61	59	1.206	907	75,21	19	+3,99	+1	299	24,79	6	-3,99	-1	0	0,00	0	+0,00	+0	0	0,00	0	+0,00	+0
41304	Altenfelden	1.759	85,96	60	1.452	825	56,82	15	+0,15	+0	358	24,66	6	-5,42	-1	0	0,00	0	+0,00	+0	269	18,53	4	+5,27	+1
41305	Arnreit	883	87,43	28	744	645	86,69	17	+9,26	+2	99	13,31	2	-2,24	-1	0	0,00	0	+0,00	+0	0	0,00	0	-7,03	-1
41306	Atzesberg	391	85,17	22	311	255	81,99	11	+4,54	+1	56	18,01	2	-4,54	-1	0	0,00	0	+0,00	+0	0	0,00	0	+0,00	+0
41307	Auberg	447	87,02	6	383	266	69,45	9	+1,14	+0	55	14,36	2	-1,33	+0	0	0,00	0	+0,00	+0	62	16,19	2	+0,19	+0
41308	Berg bei Rohrbach	2.145	84,10	60	1.744	1.072	61,47	16	+1,63	+0	326	18,69	5	-5,95	-1	177	10,15	2	-0,03	+0	169	9,69	2	+4,35	+1
41309	Haslach an der Mühl	2.155	84,08	53	1.759	693	39,40	10	+1,03	+0	960	54,58	14	-1,95	-1	0	0,00	0	+0,00	+0	106	6,03	1	+2,55	+1
41310	Helfenberg	816	89,34	28	701	516	73,61	10	+2,37	+1	185	26,39	3	-2,37	-1	0	0,00	0	+0,00	+0	0	0,00	0	+0,00	+0
41311	Hörbich	326	88,04	14	273	244	89,38	12	+5,23	+1	29	10,62	1	-5,23	-1	0	0,00	0	+0,00	+0	0	0,00	0	+0,00	+0
41312	Hofkirchen im Mühlkreis	1.199	87,32	32	1.015	696	68,57	13	+3,82	+0	204	20,10	4	-2,16	+0	115	11,33	2	+1,27	+0	0	0,00	0	-2,94	+0
41313	Julbach	1.358	92,34	52	1.202	554	46,09	9	+2,40	+0	556	46,26	9	-5,96	-1	0	0,00	0	+0,00	+0	92	7,65	1	+3,56	+1
41314	Kirchberg ob der Donau	874	88,10	18	752	500	66,49	13	+9,06	+1	167	22,21	4	-13,65	-3	0	0,00	0	+0,00	+0	85	11,30	2	+6,93	+2
41315	Klafter am Hochficht	1.089	88,34	18	944	588	62,29	12	+14,63	+2	296	31,36	6	-16,30	-3	0	0,00	0	+0,00	+0	60	6,36	1	+1,68	+1
41316	Kleinzell im Mühlkreis	1.165	85,32	28	966	548	56,73	11	+4,52	+1	325	33,64	6	-6,77	-2	0	0,00	0	+0,00	+0	93	9,63	2	+2,25	+1
41317	Kollerschlag	1.233	85,08	36	1.013	677	66,83	13	-1,48	+0	199	19,64	4	-12,05	-2	0	0,00	0	+0,00	+0	137	13,52	2	+13,52	+2
41318	Lembach im Mühlkreis	1.292	81,81	49	1.008	667	66,17	13	+5,61	+1	256	25,40	5	-9,09	-1	0	0,00	0	+0,00	+0	85	8,43	1	+3,49	+0
41319	Lichtenau im Mühlkreis	442	86,20	22	359	255	71,03	9	+4,36	+0	104	28,97	4	+0,64	+0	0	0,00	0	+0,00	+0	0	0,00	0	-5,00	+0
41320	Nebelberg	513	96,49	14	481	320	66,53	9	+1,00	+0	161	33,47	4	-1,00	+0	0	0,00	0	+0,00	+0	0	0,00	0	+0,00	+0
41321	Neufelden	998	82,87	30	797	530	66,50	13	+7,82	+2	174	21,83	4	-7,86	-2	0	0,00	0	-6,58	-1	93	11,67	2	+6,63	+1
41322	Niederkappel	835	87,90	22	712	447	62,78	9	-5,59	+0	89	12,50	1	-10,19	-2	0	0,00	0	+0,00	+0	176	24,72	3	+15,79	+2
41323	Niederwaldkirchen	1.400	90,36	39	1.226	842	68,68	13	+7,78	+1	384	31,32	6	-7,78	-1	0	0,00	0	+0,00	+0	0	0,00	0	+0,00	+0
41324	Oberkappel	550	83,27	6	452	307	67,92	9	-0,13	+0	97	21,46	3	-1,47	+0	0	0,00	0	+0,00	+0	48	10,62	1	+1,60	+0
41325	Oepping	1.293	86,62	45	1.075	704	65,49	13	-1,14	+0	330	30,70	6	-2,67	+0	0	0,00	0	+0,00	+0	0	0,00	0	+0,00	+0
41326	Peilstein im Mühlviertel	1.327	86,51	26	1.122	712	63,46	12	+4,71	+1	340	30,30	6	-10,95	-2	0	0,00	0	+0,00	+0	70	6,24	1	+6,24	+1
41327	Pfarrkirchen im Mühlkreis	1.216	81,83	41	954	714	74,84	14	+1,51	+0	240	25,16	5	-1,51	+0	0	0,00	0	+0,00	+0	0	0,00	0	+0,00	+0
41328	Putzleinsdorf	1.246	81,78	47	972	642	66,05	13	+2,74	+0	188	19,34	3	+2,11	+0	0	0,00	0	+0,00	+0	142	14,61	3	+6,29	+2
41329	Neustift im Mühlkreis	1.188	84,34	39	963	734	76,22	15	-0,07	+0	229	23,78	4	+0,07	+0	0	0,00	0	+0,00	+0	0	0,00	0	+0,00	+0
41330	Rohrbach in Oberösterreich	1.969	79,74	67	1.503	909	60,48	16	+1,79	+1	389	25,88	6	+2,32	+0	205	13,64	3	+0,11	+0	0	0,00	0	-4,22	-1
41331	St.Johann am Wimberg	818	91,93	21	731	480	65,66	9	+2,75	+1	109	14,91	2	-22,18	-3	0	0,00	0	+0,00	+0	0	0,00	0	+0,00	+0
41332	St.Martin im Mühlkreis	2.923	84,95	84	2.399	1.620	67,53	18	+3,55	+2	618	25,76	6	-5,11	-2	0	0,00	0	+0,00	+0	161	6,71	1	+1,56	+0
41333	St.Oswald bei Haslach	441	93,20	22	389	231	59,38	8	-4,07	+0	158	40,62	5	+4,07	+0	0	0,00	0	+0,00	+0	0	0,00	0	+0,00	+0
41334	St.Peter am Wimberg	1.406	88,26	28	1.213	883	72,79	14	+7,23	+1	250	20,61	4	-9,38	-2	0	0,00	0	+0,00	+0	80	6,60	1	+2,15	+1
41335	St.Stefan am Walde	679	86,45	20	567	393	69,31	9	-0,97	+0	174	30,69	4	+0,97	+0	0	0,00	0	+0,00	+0	0	0,00	0	+0,00	+0
41336	St.Ulrich im Mühlkreis	489	88,75	10	424	328	77,36	10	+0,19	+0	96	22,64	3	-0,19	+0	0	0,00	0	+0,00	+0	0	0,00	0	+0,00	+0
41337	St.Veit im Mühlkreis	968	84,09	36	778	515	66,20	13	-0,56	+0	146	18,77	3	-3,72	-1	0	0,00	0	+0,00	+0	117	15,04	3	+4,30	+1

Ergebnisse der Gemeinden und Bezirke Gemeinderatswahl 27. 9. 2009

GemNr	Gemeinde	Wahl- berecht.		ungült. Stimm.	gültige Stimmen	BZÖ			DC			KPÖ			Vergl. zu 2003		SONST 1			SONST 2			SONST 3						
		in%	Man- date			Stimmen	Ant. %	Man- date	Stimmen	Ant. %	Man- date	Stimmen	Ant. %	Man- date	Diff. %	Man- date	Stimmen	Ant. %	Man- date	Stimmen	Ant. %	Man- date	Stimmen	Ant. %	Man- date				
413	Rohrbach	46.696	85,52	1.358	38.576	41	0,11	0	0	0,00	0	0	0,00	0	0	0,00	0	440	1,14	6	0	0,00	0	0	0,00	0	0	0,00	0
41301	Afiesl	352	90,63	5	314	0	0,00	0	0	0,00	0	0	0,00	0	0	0,00	0	0	0,00	0	0	0,00	0	0	0,00	0	0	0,00	0
41302	Ahorn	409	87,53	3	355	0	0,00	0	0	0,00	0	0	0,00	0	0	0,00	0	28	7,89	1	0	0,00	0	0	0,00	0	0	0,00	0
41303	Aigen im Mühlkreis	1.589	79,61	59	1.206	0	0,00	0	0	0,00	0	0	0,00	0	0	0,00	0	0	0,00	0	0	0,00	0	0	0,00	0	0	0,00	0
41304	Altenfelden	1.759	85,96	60	1.452	0	0,00	0	0	0,00	0	0	0,00	0	0	0,00	0	0	0,00	0	0	0,00	0	0	0,00	0	0	0,00	0
41305	Arnreit	883	87,43	28	744	0	0,00	0	0	0,00	0	0	0,00	0	0	0,00	0	0	0,00	0	0	0,00	0	0	0,00	0	0	0,00	0
41306	Atzesberg	391	85,17	22	311	0	0,00	0	0	0,00	0	0	0,00	0	0	0,00	0	0	0,00	0	0	0,00	0	0	0,00	0	0	0,00	0
41307	Auberg	447	87,02	6	383	0	0,00	0	0	0,00	0	0	0,00	0	0	0,00	0	0	0,00	0	0	0,00	0	0	0,00	0	0	0,00	0
41308	Berg bei Rohrbach	2.145	84,10	60	1.744	0	0,00	0	0	0,00	0	0	0,00	0	0	0,00	0	0	0,00	0	0	0,00	0	0	0,00	0	0	0,00	0
41309	Haslach an der Mühl	2.155	84,08	53	1.759	0	0,00	0	0	0,00	0	0	0,00	0	0	0,00	0	0	0,00	0	0	0,00	0	0	0,00	0	0	0,00	0
41310	Helfenberg	816	89,34	28	701	0	0,00	0	0	0,00	0	0	0,00	0	0	0,00	0	0	0,00	0	0	0,00	0	0	0,00	0	0	0,00	0
41311	Hörbich	326	88,04	14	273	0	0,00	0	0	0,00	0	0	0,00	0	0	0,00	0	0	0,00	0	0	0,00	0	0	0,00	0	0	0,00	0
41312	Hofkirchen im Mühlkreis	1.199	87,32	32	1.015	0	0,00	0	0	0,00	0	0	0,00	0	0	0,00	0	0	0,00	0	0	0,00	0	0	0,00	0	0	0,00	0
41313	Julbach	1.358	92,34	52	1.202	0	0,00	0	0	0,00	0	0	0,00	0	0	0,00	0	0	0,00	0	0	0,00	0	0	0,00	0	0	0,00	0
41314	Kirchberg ob der Donau	874	88,10	18	752	0	0,00	0	0	0,00	0	0	0,00	0	0	0,00	0	0	0,00	0	0	0,00	0	0	0,00	0	0	0,00	0
41315	Klaffer am Hochficht	1.089	88,34	18	944	0	0,00	0	0	0,00	0	0	0,00	0	0	0,00	0	0	0,00	0	0	0,00	0	0	0,00	0	0	0,00	0
41316	Kleinzell im Mühlkreis	1.165	85,32	28	966	0	0,00	0	0	0,00	0	0	0,00	0	0	0,00	0	0	0,00	0	0	0,00	0	0	0,00	0	0	0,00	0
41317	Kollerschlag	1.233	85,08	36	1.013	0	0,00	0	0	0,00	0	0	0,00	0	0	0,00	0	0	0,00	0	0	0,00	0	0	0,00	0	0	0,00	0
41318	Lembach im Mühlkreis	1.292	81,81	49	1.008	0	0,00	0	0	0,00	0	0	0,00	0	0	0,00	0	0	0,00	0	0	0,00	0	0	0,00	0	0	0,00	0
41319	Lichtenau im Mühlkreis	442	86,20	22	359	0	0,00	0	0	0,00	0	0	0,00	0	0	0,00	0	0	0,00	0	0	0,00	0	0	0,00	0	0	0,00	0
41320	Nebelberg	513	96,49	14	481	0	0,00	0	0	0,00	0	0	0,00	0	0	0,00	0	0	0,00	0	0	0,00	0	0	0,00	0	0	0,00	0
41321	Neufelden	998	82,87	30	797	0	0,00	0	0	0,00	0	0	0,00	0	0	0,00	0	0	0,00	0	0	0,00	0	0	0,00	0	0	0,00	0
41322	Niederkappel	835	87,90	22	712	0	0,00	0	0	0,00	0	0	0,00	0	0	0,00	0	0	0,00	0	0	0,00	0	0	0,00	0	0	0,00	0
41323	Niederwaldkirchen	1.400	90,36	39	1.226	0	0,00	0	0	0,00	0	0	0,00	0	0	0,00	0	0	0,00	0	0	0,00	0	0	0,00	0	0	0,00	0
41324	Oberkappel	550	83,27	6	452	0	0,00	0	0	0,00	0	0	0,00	0	0	0,00	0	0	0,00	0	0	0,00	0	0	0,00	0	0	0,00	0
41325	Oepping	1.293	86,62	45	1.075	41	3,81	0	0	0,00	0	0	0,00	0	0	0,00	0	0	0,00	0	0	0,00	0	0	0,00	0	0	0,00	0
41326	Peilstein im Mühlviertel	1.327	86,51	26	1.122	0	0,00	0	0	0,00	0	0	0,00	0	0	0,00	0	0	0,00	0	0	0,00	0	0	0,00	0	0	0,00	0
41327	Pfarrkirchen im Mühlkreis	1.216	81,83	41	954	0	0,00	0	0	0,00	0	0	0,00	0	0	0,00	0	0	0,00	0	0	0,00	0	0	0,00	0	0	0,00	0
41328	Putzleinsdorf	1.246	81,78	47	972	0	0,00	0	0	0,00	0	0	0,00	0	0	0,00	0	0	0,00	0	0	0,00	0	0	0,00	0	0	0,00	0
41329	Neustift im Mühlkreis	1.188	84,34	39	963	0	0,00	0	0	0,00	0	0	0,00	0	0	0,00	0	0	0,00	0	0	0,00	0	0	0,00	0	0	0,00	0
41330	Rohrbach in Oberösterre	1.969	79,74	67	1.503	0	0,00	0	0	0,00	0	0	0,00	0	0	0,00	0	0	0,00	0	0	0,00	0	0	0,00	0	0	0,00	0
41331	St.Johann am Wimberg	818	91,93	21	731	0	0,00	0	0	0,00	0	0	0,00	0	0	0,00	0	142	19,43	2	0	0,00	0	0	0,00	0	0	0,00	0
41332	St.Martin im Mühlkreis	2.923	84,95	84	2.399	0	0,00	0	0	0,00	0	0	0,00	0	0	0,00	0	0	0,00	0	0	0,00	0	0	0,00	0	0	0,00	0
41333	St.Oswald bei Haslach	441	93,20	22	389	0	0,00	0	0	0,00	0	0	0,00	0	0	0,00	0	0	0,00	0	0	0,00	0	0	0,00	0	0	0,00	0
41334	St.Peter am Wimberg	1.406	88,26	28	1.213	0	0,00	0	0	0,00	0	0	0,00	0	0	0,00	0	0	0,00	0	0	0,00	0	0	0,00	0	0	0,00	0
41335	St.Stefan am Walde	679	86,45	20	567	0	0,00	0	0	0,00	0	0	0,00	0	0	0,00	0	0	0,00	0	0	0,00	0	0	0,00	0	0	0,00	0
41336	St.Ulrich im Mühlkreis	489	88,75	10	424	0	0,00	0	0	0,00	0	0	0,00	0	0	0,00	0	0	0,00	0	0	0,00	0	0	0,00	0	0	0,00	0
41337	St.Veit im Mühlkreis	968	84,09	36	778	0	0,00	0	0	0,00	0	0	0,00	0	0	0,00	0	0	0,00	0	0	0,00	0	0	0,00	0	0	0,00	0

GemNr	Gemeinde	Wahl-		ungült. Stimm.	gültige Stimmen	ÖVP					SPÖ					GRÜNE					FPÖ				
		berecht.	bet. in%			Stimmen	Ant. %	Man-date	Vergl. zu 2003 Man-date	Diff. %	Stimmen	Ant. %	Man-date	Vergl. zu 2003 Man-date	Diff. %	Stimmen	Ant. %	Man-date	Vergl. zu 2003 Man-date	Diff. %	Stimmen	Ant. %	Man-date	Vergl. zu 2003 Man-date	Diff. %
41338	Sarleinsbach	1.845	86,56	48	1.549	1.080	69,72	18	-3,00	-1	280	18,08	4	-0,44	+0	0	0,00	0	+0,00	+0	189	12,20	3	+3,44	+1
41339	Schlägl	1.135	82,20	29	904	634	70,13	14	+2,15	+1	191	21,13	4	-10,89	-2	0	0,00	0	+0,00	+0	79	8,74	1	+8,74	+1
41340	Schönegg	460	86,96	18	382	270	70,68	9	+8,82	+1	112	29,32	4	-8,82	-1	0	0,00	0	+0,00	+0	0	0,00	0	+0,00	+0
41341	Schwarzenberg am Böhmerwald	578	83,04	13	467	353	75,59	10	-1,55	+0	114	24,41	3	+1,55	+0	0	0,00	0	+0,00	+0	0	0,00	0	+0,00	+0
41342	Ulrichsberg	2.495	83,17	60	2.015	1.164	57,77	15	+3,38	+1	370	18,36	5	-8,30	-2	0	0,00	0	+0,00	+0	211	10,47	2	+4,63	+1

Ergebnisse der Gemeinden und Bezirke Gemeinderatswahl 27. 9. 2009

GemNr	Gemeinde	Wahl- berecht.		ungült. Stimm.	gültige Stimmen	BZÖ			DC			KPÖ			Vergl. zu 2003		SONST 1			SONST 2			SONST 3					
		in%	in%			Stimmen	Ant. %	Man- date	Stimmen	Ant. %	Man- date	Stimmen	Ant. %	Man- date	Diff. %	Man- date	Stimmen	Ant. %	Man- date	Stimmen	Ant. %	Man- date	Stimmen	Ant. %	Man- date			
41338	Sarleinsbach	1.845	86,56	48	1.549	0	0,00	0	0	0,00	0	0	0,00	0	+0,00	+0	0	0,00	0	0	0,00	0	0	0,00	0	0	0,00	0
41339	Schlägl	1.135	82,20	29	904	0	0,00	0	0	0,00	0	0	0,00	0	+0,00	+0	0	0,00	0	0	0,00	0	0	0,00	0	0	0,00	0
41340	Schönegg	460	86,96	18	382	0	0,00	0	0	0,00	0	0	0,00	0	+0,00	+0	0	0,00	0	0	0,00	0	0	0,00	0	0	0,00	0
41341	Schwarzenberg am Böhmerwald	578	83,04	13	467	0	0,00	0	0	0,00	0	0	0,00	0	+0,00	+0	0	0,00	0	0	0,00	0	0	0,00	0	0	0,00	0
41342	Ulrichsberg	2.495	83,17	60	2.015	0	0,00	0	0	0,00	0	0	0,00	0	+0,00	+0	270	13,40	3	0	0,00	0	0	0,00	0	0	0,00	0

GemNr	Gemeinde	Wahl- bet. ungült. gültige				ÖVP					SPÖ					GRÜNE					FPÖ				
		Wahl- berecht.	in%	Stimm.	Stimmen	Stimmen	Ant. %	Man- date	Vergl. zu 2003 Man- date	Diff. %	Stimmen	Ant. %	Man- date	Vergl. zu 2003 Man- date	Diff. %	Stimmen	Ant. %	Man- date	Vergl. zu 2003 Man- date	Diff. %	Stimmen	Ant. %	Man- date	Vergl. zu 2003 Man- date	Diff. %
414	Schärding	45.966	83,85	1.133	37.410	19.618	52,44	345	-0,13	-4	9.296	24,85	143	-5,80	-31	416	1,11	5	+0,79	+3	7.417	19,83	118	+4,01	+27
41401	Altschwendt	518	91,51	7	467	214	45,82	7	-3,95	+0	167	35,76	5	-4,66	+0	0	0,00	0	+0,00	+0	60	12,85	1	+3,04	+0
41402	Andorf	3.976	84,78	64	3.307	1.350	40,82	13	-4,20	-1	1.353	40,91	13	+1,86	+1	125	3,78	1	+3,78	+1	479	14,48	4	-1,45	-1
41403	Brunnenthal	1.619	82,03	24	1.304	758	58,13	15	-0,81	+0	203	15,57	4	-6,72	-1	117	8,97	2	+8,97	+2	226	17,33	4	-1,44	-1
41404	Diersbach	1.291	86,52	16	1.101	563	51,14	10	+2,88	+0	229	20,80	4	-2,15	+0	93	8,45	1	-1,90	-1	216	19,62	4	+1,18	+1
41405	Dorf an der Pram	851	86,25	18	716	512	71,51	10	+7,01	+1	114	15,92	2	-6,91	-1	0	0,00	0	+0,00	+0	90	12,57	1	-0,10	+0
41406	Eggerding	1.017	84,86	18	845	574	67,93	14	-0,91	+0	107	12,66	2	-4,25	-1	0	0,00	0	+0,00	+0	164	19,41	3	+5,16	+1
41407	Engelhartzell	902	78,60	37	672	449	66,82	13	+0,56	+0	125	18,60	3	-3,95	-1	0	0,00	0	+0,00	+0	98	14,58	3	+3,38	+1
41408	Enzenkirchen	1.462	90,70	32	1.294	474	36,63	7	+4,93	+1	580	44,82	9	-7,59	-1	0	0,00	0	+0,00	+0	240	18,55	3	+2,66	+0
41409	Esternberg	2.368	81,29	44	1.881	1.128	59,97	15	-0,06	-1	251	13,34	3	-5,00	-1	0	0,00	0	+0,00	+0	502	26,69	7	+5,06	+2
41410	Freinberg	1.253	76,62	22	938	511	54,48	11	+3,38	+1	276	29,42	5	-9,33	-2	0	0,00	0	+0,00	+0	151	16,10	3	+5,95	+1
41411	Kopfing im Innkreis	1.648	87,38	71	1.369	873	63,77	16	+19,25	+5	231	16,87	4	-2,94	-1	0	0,00	0	+0,00	+0	265	19,36	5	+0,48	+0
41412	Mayrhof	222	93,69	4	204	153	75,00	7	-11,31	-1	0	0,00	0	+0,00	+0	0	0,00	0	+0,00	+0	51	25,00	2	+11,31	+1
41413	Münzkirchen	2.108	86,76	53	1.776	808	45,50	11	-8,99	-3	563	31,70	8	+2,57	+1	0	0,00	0	+0,00	+0	405	22,80	6	+6,42	+2
41414	Raab	1.885	83,61	42	1.534	643	41,92	11	-8,66	-2	265	17,28	4	-7,43	-2	0	0,00	0	+0,00	+0	520	33,90	9	+9,19	+3
41415	Rainbach im Innkreis	1.208	91,06	15	1.085	538	49,59	10	+4,44	+1	267	24,61	4	-2,16	-1	0	0,00	0	+0,00	+0	280	25,81	5	-2,27	+0
41416	Riedau	1.558	84,79	23	1.298	574	44,22	11	-2,00	-1	432	33,28	9	-9,87	-2	81	6,24	1	+6,24	+1	211	16,26	4	+5,63	+2
41417	St.Aegidi	1.325	89,36	33	1.151	737	64,03	13	-7,16	-1	118	10,25	2	-4,50	-1	0	0,00	0	+0,00	+0	252	21,89	4	+7,83	+2
41418	St.Florian am Inn	2.511	82,28	55	2.011	838	41,67	10	+2,26	+0	691	34,36	9	-16,65	-4	0	0,00	0	+0,00	+0	482	23,97	6	+14,38	+4
41419	St.Marienkirchen bei Sch	1.492	81,17	43	1.168	687	58,82	11	-2,65	-1	176	15,07	3	-2,72	+0	0	0,00	0	+0,00	+0	305	26,11	5	+5,37	+1
41420	St.Roman	1.435	88,22	44	1.222	690	56,46	11	-8,55	-2	66	5,40	1	-15,83	-3	0	0,00	0	+0,00	+0	205	16,78	3	+3,03	+1
41421	St.Willibald	936	88,89	25	807	421	52,17	10	+0,88	+0	206	25,53	5	-6,41	-1	0	0,00	0	+0,00	+0	135	16,73	3	-0,05	+0
41422	Schärding	3.983	74,72	134	2.842	1.193	41,98	13	-1,90	-1	1.065	37,47	12	-5,01	-1	0	0,00	0	+0,00	+0	584	20,55	6	+6,91	+2
41423	Schardenberg	1.917	79,55	57	1.468	980	66,76	17	+3,52	+1	235	16,01	4	-3,37	-1	0	0,00	0	+0,00	+0	253	17,23	4	-0,15	+0
41424	Sigharting	653	91,12	17	578	346	59,86	9	-0,76	+1	66	11,42	1	-6,52	-1	0	0,00	0	+0,00	+0	107	18,51	2	-2,93	-1
41425	Suben	981	84,30	20	807	446	55,27	11	+3,42	+1	198	24,54	5	-8,05	-1	0	0,00	0	+0,00	+0	93	11,52	2	-4,05	-1
41426	Taufkirchen an der Pram	2.346	83,55	63	1.897	956	50,40	13	+8,09	+2	543	28,62	7	-13,41	-3	0	0,00	0	+0,00	+0	398	20,98	5	+5,32	+1
41427	Vichtenstein	576	82,47	13	462	284	61,47	8	-2,82	-1	46	9,96	1	-3,86	+0	0	0,00	0	+0,00	+0	132	28,57	4	+6,68	+1
41428	Waldkirchen am Wesen	1.080	88,70	39	919	539	58,65	11	-2,90	-1	230	25,03	5	-0,03	+0	0	0,00	0	+0,00	+0	150	16,32	3	+2,93	+1
41429	Wernstein am Inn	1.251	84,97	43	1.020	554	54,31	10	-0,99	-1	303	29,71	6	-7,65	-1	0	0,00	0	+0,00	+0	163	15,98	3	+8,63	+2
41430	Zell an der Pram	1.594	83,06	57	1.267	825	65,11	17	-3,38	-1	190	15,00	3	-6,06	-2	0	0,00	0	+0,00	+0	200	15,79	4	+5,34	+2

GemNr	Gemeinde	Wahl- bet. ungült. gültige				ÖVP					SPÖ					GRÜNE					FPÖ				
		Wahl- berecht.	in%	Stimm.	Stimmen	Stimmen	Ant. %	Man- date	Vergl. zu 2003 Man- date	Diff. %	Stimmen	Ant. %	Man- date	Vergl. zu 2003 Man- date	Diff. %	Stimmen	Ant. %	Man- date	Vergl. zu 2003 Man- date	Diff. %	Stimmen	Ant. %	Man- date	Vergl. zu 2003 Man- date	Diff. %
415	Steyr-Land	47.764	83,38	1.325	38.502	18.050	46,88	247	+0,36	+0	13.310	34,57	159	-6,72	-28	977	2,54	10	+0,55	+2	3.301	8,57	34	+2,13	+11
41501	Adlwang	1.287	81,27	33	1.013	586	57,85	12	-2,90	+0	189	18,66	3	-6,34	-2	0	0,00	0	+0,00	+0	156	15,40	3	+1,15	+1
41502	Aschach an der Steyr	1.789	83,68	36	1.461	719	49,21	13	+1,72	+0	327	22,38	6	-5,15	-1	144	9,86	2	-8,12	-2	97	6,64	1	-0,36	+0
41503	Bad Hall	3.884	77,52	100	2.911	1.338	45,96	15	+2,50	+1	962	33,05	10	-12,57	-4	0	0,00	0	+0,00	+0	295	10,13	3	-0,78	+0
41504	Dietach	2.232	82,53	30	1.812	871	48,07	12	-6,81	-2	478	26,38	7	-11,74	-3	277	15,29	4	+15,29	+4	115	6,35	1	-0,66	+0
41505	Gaflenz	1.475	85,36	25	1.234	737	59,72	12	+4,35	+1	323	26,18	5	-9,10	-2	0	0,00	0	+0,00	+0	0	0,00	0	-9,34	-1
41506	Garsten	5.278	81,03	121	4.156	2.360	56,79	18	+4,40	+1	1.008	24,25	7	-6,50	-3	408	9,82	3	-1,32	+0	380	9,14	3	+3,42	+2
41507	Großraming	2.268	90,26	67	1.980	1.130	57,07	15	+4,66	+1	713	36,01	9	+2,59	+1	0	0,00	0	+0,00	+0	0	0,00	0	-6,12	-1
41508	Laussa	1.057	88,46	24	911	480	52,69	10	-0,63	+0	314	34,47	7	+0,23	+0	0	0,00	0	+0,00	+0	0	0,00	0	-12,44	-2
41509	Losenstein	1.384	85,48	45	1.138	620	54,48	11	-1,11	+0	418	36,73	7	-1,07	+0	0	0,00	0	+0,00	+0	100	8,79	1	+2,18	+0
41510	Maria Neustift	1.352	87,65	34	1.151	851	73,94	15	+8,37	+2	0	0,00	0	+0,00	+0	0	0,00	0	+0,00	+0	137	11,90	2	+6,51	+1
41511	Pfarrkirchen bei Bad Hal	1.704	83,63	58	1.367	514	37,60	9	-5,30	-2	646	47,26	12	-1,26	+0	0	0,00	0	+0,00	+0	207	15,14	4	+6,56	+2
41512	Reichraming	1.481	86,29	83	1.195	392	32,80	6	+7,60	+1	695	58,16	12	-12,31	-2	0	0,00	0	+0,00	+0	108	9,04	1	+4,71	+1
41513	Rohr im Kremstal	984	85,06	46	791	587	74,21	14	+17,11	+2	204	25,79	5	-6,00	-1	0	0,00	0	-7,59	-1	0	0,00	0	-3,52	+0
41514	St.Ulrich bei Steyr	2.516	83,07	82	2.008	1.078	53,69	14	-7,73	-1	642	31,97	8	-6,61	-2	0	0,00	0	+0,00	+0	288	14,34	3	+14,34	+3
41515	Schiedlberg	1.009	87,02	23	855	635	74,27	15	+4,68	+1	159	18,60	3	-4,28	-1	0	0,00	0	+0,00	+0	61	7,13	1	-0,40	+0
41516	Sierning	7.408	80,33	257	5.694	1.674	29,40	11	+1,30	+1	3.202	56,23	21	-9,85	-4	0	0,00	0	+0,00	+0	631	11,08	4	+5,26	+2
41517	Ternberg	2.758	86,11	55	2.320	766	33,02	9	-18,75	-4	761	32,80	9	-1,27	+0	148	6,38	1	+6,38	+1	168	7,24	1	+1,20	+0
41518	Waldneukirchen	1.781	87,70	42	1.520	818	53,82	14	+0,91	+0	283	18,62	5	-5,38	-1	0	0,00	0	+0,00	+0	119	7,83	2	-1,38	+0
41521	Wolfers	2.481	83,72	61	2.016	1.114	55,26	14	+1,49	+0	713	35,37	9	-6,24	-1	0	0,00	0	+0,00	+0	189	9,38	2	+4,76	+1
41522	Weyer	3.636	84,49	103	2.969	780	26,27	8	-1,66	-2	1.273	42,88	14	-7,98	-2	0	0,00	0	+0,00	+0	250	8,42	2	+4,81	+2

Ergebnisse der Gemeinden und Bezirke Gemeinderatswahl 27. 9. 2009

GemNr	Gemeinde	Wahl- berecht.		Wahl- bet. in%	ungült. Stimm.	gültige Stimmen	BZÖ			DC			KPÖ			Vergl. zu 2003		SONST 1			SONST 2			SONST 3										
		Stimmen	Ant. %				Man- date	Stimmen	Ant. %	Man- date	Stimmen	Ant. %	Man- date	Diff. %	Man- date	Stimmen	Ant. %	Man- date	Stimmen	Ant. %	Man- date	Stimmen	Ant. %	Man- date	Stimmen	Ant. %	Man- date							
415	Steyr-Land	47.764	83,38		1.325	38.502	1.360	3,53	14	0	0,00	0	0	0,00	0	0,00	0	+0,00	+0	1.504	3,91	18	0	0,00	0	0	0,00	0	0	0,00	0	0	0,00	0
41501	Adlwang	1.287	81,27		33	1.013	82	8,09	1	0	0,00	0	0	0,00	0	0,00	0	+0,00	+0	0	0,00	0	0	0,00	0	0	0,00	0	0	0,00	0	0	0,00	0
41502	Aschach an der Steyr	1.789	83,68		36	1.461	0	0,00	0	0	0,00	0	0	0,00	0	0,00	0	+0,00	+0	174	11,91	3	0	0,00	0	0	0,00	0	0	0,00	0	0	0,00	0
41503	Bad Hall	3.884	77,52		100	2.911	316	10,86	3	0	0,00	0	0	0,00	0	0,00	0	+0,00	+0	0	0,00	0	0	0,00	0	0	0,00	0	0	0,00	0	0	0,00	0
41504	Dietach	2.232	82,53		30	1.812	71	3,92	1	0	0,00	0	0	0,00	0	0,00	0	+0,00	+0	0	0,00	0	0	0,00	0	0	0,00	0	0	0,00	0	0	0,00	0
41505	Gaflenz	1.475	85,36		25	1.234	0	0,00	0	0	0,00	0	0	0,00	0	0,00	0	+0,00	+0	174	14,10	2	0	0,00	0	0	0,00	0	0	0,00	0	0	0,00	0
41506	Garsten	5.278	81,03		121	4.156	0	0,00	0	0	0,00	0	0	0,00	0	0,00	0	+0,00	+0	0	0,00	0	0	0,00	0	0	0,00	0	0	0,00	0	0	0,00	0
41507	Großraming	2.268	90,26		67	1.980	0	0,00	0	0	0,00	0	0	0,00	0	0,00	0	+0,00	+0	137	6,92	1	0	0,00	0	0	0,00	0	0	0,00	0	0	0,00	0
41508	Laussa	1.057	88,46		24	911	117	12,84	2	0	0,00	0	0	0,00	0	0,00	0	+0,00	+0	0	0,00	0	0	0,00	0	0	0,00	0	0	0,00	0	0	0,00	0
41509	Losenstein	1.384	85,48		45	1.138	0	0,00	0	0	0,00	0	0	0,00	0	0,00	0	+0,00	+0	0	0,00	0	0	0,00	0	0	0,00	0	0	0,00	0	0	0,00	0
41510	Maria Neustift	1.352	87,65		34	1.151	0	0,00	0	0	0,00	0	0	0,00	0	0,00	0	+0,00	+0	163	14,16	2	0	0,00	0	0	0,00	0	0	0,00	0	0	0,00	0
41511	Pfarrkirchen bei Bad Hal	1.704	83,63		58	1.367	0	0,00	0	0	0,00	0	0	0,00	0	0,00	0	+0,00	+0	0	0,00	0	0	0,00	0	0	0,00	0	0	0,00	0	0	0,00	0
41512	Reichraming	1.481	86,29		83	1.195	0	0,00	0	0	0,00	0	0	0,00	0	0,00	0	+0,00	+0	0	0,00	0	0	0,00	0	0	0,00	0	0	0,00	0	0	0,00	0
41513	Rohr im Kremstal	984	85,06		46	791	0	0,00	0	0	0,00	0	0	0,00	0	0,00	0	+0,00	+0	0	0,00	0	0	0,00	0	0	0,00	0	0	0,00	0	0	0,00	0
41514	St.Ulrich bei Steyr	2.516	83,07		82	2.008	0	0,00	0	0	0,00	0	0	0,00	0	0,00	0	+0,00	+0	0	0,00	0	0	0,00	0	0	0,00	0	0	0,00	0	0	0,00	0
41515	Schiedlberg	1.009	87,02		23	855	0	0,00	0	0	0,00	0	0	0,00	0	0,00	0	+0,00	+0	0	0,00	0	0	0,00	0	0	0,00	0	0	0,00	0	0	0,00	0
41516	Sierning	7.408	80,33		257	5.694	187	3,28	1	0	0,00	0	0	0,00	0	0,00	0	+0,00	+0	0	0,00	0	0	0,00	0	0	0,00	0	0	0,00	0	0	0,00	0
41517	Ternberg	2.758	86,11		55	2.320	477	20,56	5	0	0,00	0	0	0,00	0	0,00	0	+0,00	+0	0	0,00	0	0	0,00	0	0	0,00	0	0	0,00	0	0	0,00	0
41518	Waldneukirchen	1.781	87,70		42	1.520	110	7,24	1	0	0,00	0	0	0,00	0	0,00	0	+0,00	+0	190	12,50	3	0	0,00	0	0	0,00	0	0	0,00	0	0	0,00	0
41521	Wolfers	2.481	83,72		61	2.016	0	0,00	0	0	0,00	0	0	0,00	0	0,00	0	+0,00	+0	0	0,00	0	0	0,00	0	0	0,00	0	0	0,00	0	0	0,00	0
41522	Weyer	3.636	84,49		103	2.969	0	0,00	0	0	0,00	0	0	0,00	0	0,00	0	+0,00	+0	666	22,43	7	0	0,00	0	0	0,00	0	0	0,00	0	0	0,00	0

GemNr	Gemeinde	Wahl- berecht.		ungült. Stimm.	gültige Stimmen	ÖVP			SPÖ			GRÜNE			FPÖ			Vergl. zu 2003							
		bet. in%	Man- date			Stimmen	Ant. %	Man- date	Stimmen	Ant. %	Man- date	Stimmen	Ant. %	Man- date	Stimmen	Ant. %	Man- date	Stimmen	Ant. %	Man- date	Diff. %	Man- date			
416	Urfahr-Umgebung	66.016	84,89	2.070	53.973	28.891	53,53	370	+1,64	+16	14.261	26,42	161	-7,39	-49	2.831	5,25	24	+2,14	+10	4.771	8,84	47	+3,31	+21
41601	Alberndorf in der Riedma	3.054	84,77	84	2.505	1.575	62,87	16	+5,01	+1	550	21,96	5	-12,62	-4	0	0,00	0	+0,00	+0	380	15,17	4	+7,61	+3
41602	Altenberg bei Linz	3.516	86,89	72	2.983	1.676	56,19	14	-5,77	-2	559	18,74	5	-13,64	-3	451	15,12	4	+15,12	+4	237	7,95	2	+2,28	+1
41603	Bad Leonfelden	3.255	84,76	89	2.670	1.600	59,93	16	-13,93	-3	341	12,77	3	-7,44	-2	0	0,00	0	+0,00	+0	183	6,85	1	+0,92	+0
41604	Eidenberg	1.605	85,23	46	1.322	991	74,96	15	+6,28	+2	203	15,36	3	-9,20	-2	0	0,00	0	+0,00	+0	128	9,68	1	+2,92	+0
41605	Engerwitzdorf	6.764	83,03	205	5.411	3.002	55,48	21	-0,44	-1	1.332	24,62	9	-5,59	-2	582	10,76	4	+10,76	+4	495	9,15	3	+5,41	+2
41606	Feldkirchen an der Dona	4.255	87,90	168	3.572	1.323	37,04	11	-1,62	-1	1.680	47,03	15	-1,47	+0	0	0,00	0	+0,00	+0	347	9,71	3	-3,13	-1
41607	Gallneukirchen	5.030	81,89	136	3.983	1.588	39,87	13	+1,82	+1	1.279	32,11	10	-4,70	-2	801	20,11	6	-0,44	+0	315	7,91	2	+3,31	+1
41608	Goldwörth	754	82,23	24	596	417	69,97	9	+7,76	+1	179	30,03	4	-7,76	-1	0	0,00	0	+0,00	+0	0	0,00	0	+0,00	+0
41609	Gramastetten	3.842	85,45	91	3.192	1.830	57,33	18	+3,65	+1	749	23,46	7	-8,60	-3	303	9,49	3	-0,98	+0	310	9,71	3	+5,92	+2
41610	Haibach im Mühlkreis	687	87,48	14	587	401	68,31	10	-1,39	+1	147	25,04	3	-5,26	-1	0	0,00	0	+0,00	+0	39	6,64	0	+6,64	+0
41611	Hellmonsödt	1.753	84,83	54	1.433	845	58,97	15	+4,79	+1	389	27,15	7	-9,10	-2	0	0,00	0	+0,00	+0	199	13,89	3	+4,32	+1
41612	Herzogsdorf	1.974	83,18	88	1.554	1.096	70,53	18	+2,71	+0	301	19,37	5	-5,65	-1	0	0,00	0	+0,00	+0	157	10,10	2	+2,94	+1
41613	Kirchschlag bei Linz	1.617	85,03	57	1.318	829	62,90	16	+4,64	+1	304	23,07	6	-10,94	-2	0	0,00	0	+0,00	+0	185	14,04	3	+6,31	+1
41614	Lichtenberg	2.158	87,03	66	1.812	1.193	65,84	17	+13,43	+4	487	26,88	7	-3,38	-1	0	0,00	0	+0,00	+0	132	7,28	1	+1,68	+0
41615	Oberneukirchen	2.554	84,46	79	2.078	1.312	63,14	17	+2,72	+1	418	20,12	5	-5,61	-1	197	9,48	2	+9,48	+2	151	7,27	1	+1,90	+0
41616	Ottenschlag im Mühlkreis	407	86,49	16	336	220	65,48	9	+4,87	+0	83	24,70	3	-8,30	-1	0	0,00	0	+0,00	+0	33	9,82	1	+3,42	+1
41617	Ottensheim	3.636	84,63	93	2.984	1.105	37,03	10	-1,54	+0	526	17,63	4	-11,87	-3	0	0,00	0	+0,00	+0	361	12,10	3	+6,94	+2
41618	Puchenuau	3.825	82,01	85	3.052	1.543	50,56	16	+6,59	+2	718	23,53	7	-10,49	-4	497	16,28	5	-0,64	+0	294	9,63	3	+4,54	+2
41619	Reichenau im Mühlkreis	982	84,01	43	782	482	61,64	13	+7,31	+2	179	22,89	4	-5,45	-1	0	0,00	0	+0,00	+0	70	8,95	1	+3,72	+0
41620	Reichenthal	1.152	88,63	43	978	640	65,44	13	-0,73	+0	338	34,56	6	+0,73	+0	0	0,00	0	+0,00	+0	0	0,00	0	+0,00	+0
41621	St.Gotthard im Mühlkreis	1.066	86,21	35	884	454	51,36	11	+1,99	+1	247	27,94	5	-13,64	-3	0	0,00	0	+0,00	+0	104	11,76	2	+2,71	+1
41622	Schenkenfelden	1.270	85,35	132	952	743	78,05	15	+15,73	+3	0	0,00	0	-28,76	-6	0	0,00	0	+0,00	+0	209	21,95	4	+13,03	+3
41623	Sonnberg im Mühlkreis	670	89,25	38	560	383	68,39	9	-2,41	+0	177	31,61	4	+2,41	+0	0	0,00	0	+0,00	+0	0	0,00	0	+0,00	+0
41624	Steyregg	3.929	83,05	133	3.130	911	29,11	9	+5,24	+2	882	28,18	9	-7,12	-2	0	0,00	0	+0,00	+0	270	8,63	2	+4,62	+1
41625	Vorderweißenbach	1.655	91,90	22	1.499	956	63,78	17	-8,59	-1	251	16,74	4	-7,01	-2	0	0,00	0	+0,00	+0	90	6,00	1	+2,12	+0
41626	Walding	3.202	85,20	130	2.598	976	37,57	9	+0,81	+0	1.622	62,43	16	+1,42	+0	0	0,00	0	+0,00	+0	0	0,00	0	-2,23	+0
41627	Zwettl an der Rodl	1.404	87,54	27	1.202	800	66,56	13	+1,54	+0	320	26,62	5	-2,85	+0	0	0,00	0	+0,00	+0	82	6,82	1	+1,31	+0

Ergebnisse der Gemeinden und Bezirke Gemeinderatswahl 27. 9. 2009

GemNr	Gemeinde	Wahl- berecht.		Wahl- bet. in%	ungült. Stimm.	gültige Stimmen	BZÖ			DC			KPÖ			Vergl. zu 2003		SONST 1			SONST 2			SONST 3								
		Stimmen	Ant. %				Man- date	Stimmen	Ant. %	Man- date	Stimmen	Ant. %	Man- date	Diff. %	Man- date	Stimmen	Ant. %	Man- date	Stimmen	Ant. %	Man- date	Stimmen	Ant. %	Man- date	Stimmen	Ant. %	Man- date					
416	Urfahr-Umgebung	66.016	84,89		2.070	53.973	350	0,65	2	0	0,00	0	0	0,00	0	+0,00	+0	2.869	5,32	29	0	0,00	0	0	0,00	0	0	0,00	0	0	0,00	0
41601	Alberndorf in der Riedma	3.054	84,77		84	2.505	0	0,00	0	0	0,00	0	0	0,00	0	+0,00	+0	0	0,00	0	0	0,00	0	0	0,00	0	0	0,00	0	0	0,00	0
41602	Altenberg bei Linz	3.516	86,89		72	2.983	60	2,01	0	0	0,00	0	0	0,00	0	+0,00	+0	0	0,00	0	0	0,00	0	0	0,00	0	0	0,00	0	0	0,00	0
41603	Bad Leonfelden	3.255	84,76		89	2.670	68	2,55	0	0	0,00	0	0	0,00	0	+0,00	+0	478	17,90	5	0	0,00	0	0	0,00	0	0	0,00	0	0	0,00	0
41604	Eidenberg	1.605	85,23		46	1.322	0	0,00	0	0	0,00	0	0	0,00	0	+0,00	+0	0	0,00	0	0	0,00	0	0	0,00	0	0	0,00	0	0	0,00	0
41605	Engerwitzdorf	6.764	83,03		205	5.411	0	0,00	0	0	0,00	0	0	0,00	0	+0,00	+0	0	0,00	0	0	0,00	0	0	0,00	0	0	0,00	0	0	0,00	0
41606	Feldkirchen an der Dona	4.255	87,90		168	3.572	222	6,22	2	0	0,00	0	0	0,00	0	+0,00	+0	0	0,00	0	0	0,00	0	0	0,00	0	0	0,00	0	0	0,00	0
41607	Gallneukirchen	5.030	81,89		136	3.983	0	0,00	0	0	0,00	0	0	0,00	0	+0,00	+0	0	0,00	0	0	0,00	0	0	0,00	0	0	0,00	0	0	0,00	0
41608	Goldwörth	754	82,23		24	596	0	0,00	0	0	0,00	0	0	0,00	0	+0,00	+0	0	0,00	0	0	0,00	0	0	0,00	0	0	0,00	0	0	0,00	0
41609	Gramastetten	3.842	85,45		91	3.192	0	0,00	0	0	0,00	0	0	0,00	0	+0,00	+0	0	0,00	0	0	0,00	0	0	0,00	0	0	0,00	0	0	0,00	0
41610	Haibach im Mühlkreis	687	87,48		14	587	0	0,00	0	0	0,00	0	0	0,00	0	+0,00	+0	0	0,00	0	0	0,00	0	0	0,00	0	0	0,00	0	0	0,00	0
41611	Hellmonsödt	1.753	84,83		54	1.433	0	0,00	0	0	0,00	0	0	0,00	0	+0,00	+0	0	0,00	0	0	0,00	0	0	0,00	0	0	0,00	0	0	0,00	0
41612	Herzogsdorf	1.974	83,18		88	1.554	0	0,00	0	0	0,00	0	0	0,00	0	+0,00	+0	0	0,00	0	0	0,00	0	0	0,00	0	0	0,00	0	0	0,00	0
41613	Kirchschlag bei Linz	1.617	85,03		57	1.318	0	0,00	0	0	0,00	0	0	0,00	0	+0,00	+0	0	0,00	0	0	0,00	0	0	0,00	0	0	0,00	0	0	0,00	0
41614	Lichtenberg	2.158	87,03		66	1.812	0	0,00	0	0	0,00	0	0	0,00	0	+0,00	+0	0	0,00	0	0	0,00	0	0	0,00	0	0	0,00	0	0	0,00	0
41615	Oberneukirchen	2.554	84,46		79	2.078	0	0,00	0	0	0,00	0	0	0,00	0	+0,00	+0	0	0,00	0	0	0,00	0	0	0,00	0	0	0,00	0	0	0,00	0
41616	Ottenschlag im Mühlkreis	407	86,49		16	336	0	0,00	0	0	0,00	0	0	0,00	0	+0,00	+0	0	0,00	0	0	0,00	0	0	0,00	0	0	0,00	0	0	0,00	0
41617	Ottensheim	3.636	84,63		93	2.984	0	0,00	0	0	0,00	0	0	0,00	0	+0,00	+0	992	33,24	8	0	0,00	0	0	0,00	0	0	0,00	0	0	0,00	0
41618	Puchenuau	3.825	82,01		85	3.052	0	0,00	0	0	0,00	0	0	0,00	0	+0,00	+0	0	0,00	0	0	0,00	0	0	0,00	0	0	0,00	0	0	0,00	0
41619	Reichenau im Mühlkreis	982	84,01		43	782	0	0,00	0	0	0,00	0	0	0,00	0	+0,00	+0	51	6,52	1	0	0,00	0	0	0,00	0	0	0,00	0	0	0,00	0
41620	Reichenthal	1.152	88,63		43	978	0	0,00	0	0	0,00	0	0	0,00	0	+0,00	+0	0	0,00	0	0	0,00	0	0	0,00	0	0	0,00	0	0	0,00	0
41621	St.Gotthard im Mühlkreis	1.066	86,21		35	884	0	0,00	0	0	0,00	0	0	0,00	0	+0,00	+0	79	8,94	1	0	0,00	0	0	0,00	0	0	0,00	0	0	0,00	0
41622	Schenkenfelden	1.270	85,35		132	952	0	0,00	0	0	0,00	0	0	0,00	0	+0,00	+0	0	0,00	0	0	0,00	0	0	0,00	0	0	0,00	0	0	0,00	0
41623	Sonnberg im Mühlkreis	670	89,25		38	560	0	0,00	0	0	0,00	0	0	0,00	0	+0,00	+0	0	0,00	0	0	0,00	0	0	0,00	0	0	0,00	0	0	0,00	0
41624	Steyregg	3.929	83,05		133	3.130	0	0,00	0	0	0,00	0	0	0,00	0	+0,00	+0	1.067	34,09	11	0	0,00	0	0	0,00	0	0	0,00	0	0	0,00	0
41625	Vorderweißenbach	1.655	91,90		22	1.499	0	0,00	0	0	0,00	0	0	0,00	0	+0,00	+0	202	13,48	3	0	0,00	0	0	0,00	0	0	0,00	0	0	0,00	0
41626	Walding	3.202	85,20		130	2.598	0	0,00	0	0	0,00	0	0	0,00	0	+0,00	+0	0	0,00	0	0	0,00	0	0	0,00	0	0	0,00	0	0	0,00	0
41627	Zwettl an der Rodl	1.404	87,54		27	1.202	0	0,00	0	0	0,00	0	0	0,00	0	+0,00	+0	0	0,00	0	0	0,00	0	0	0,00	0	0	0,00	0	0	0,00	0

GemNr	Gemeinde	Wahl-		ungült. Stimm.	gültige Stimm.	ÖVP				SPÖ				GRÜNE				FPÖ							
		berecht.	in%			Stimmen	Ant. %	Man-date	Vergl. zu 2003 Man-date	Diff. %	Stimmen	Ant. %	Man-date	Vergl. zu 2003 Man-date	Diff. %	Stimmen	Ant. %	Man-date	Vergl. zu 2003 Man-date	Diff. %	Stimmen	Ant. %	Man-date	Vergl. zu 2003 Man-date	Diff. %
417	Vöcklabruck	102.703	80,28	2.897	79.554	38.124	47,92	579	+3,14	+27	24.089	30,28	315	-8,68	-83	3.473	4,37	28	+0,43	+3	12.104	15,21	152	+6,46	+72
41701	Ampflwang im Hausruck	2.848	84,27	102	2.298	618	26,89	7	+1,37	+1	1.187	51,65	13	-16,50	-5	0	0,00	0	+0,00	+0	404	17,58	4	+11,26	+3
41702	Attersee	1.310	83,36	63	1.029	484	47,04	9	+0,05	+0	399	38,78	8	-2,20	+0	0	0,00	0	+0,00	+0	146	14,19	2	+2,16	+0
41703	Attnang-Puchheim	6.454	74,62	121	4.695	1.224	26,07	10	+3,26	+2	2.035	43,34	17	-8,04	-3	420	8,95	3	-0,61	+0	956	20,36	7	+6,77	+2
41704	Atzbach	929	89,13	40	788	579	73,48	15	-26,52	-4	0	0,00	0	+0,00	+0	0	0,00	0	+0,00	+0	192	24,37	4	+24,37	+4
41705	Aurach am Hongar	1.270	86,85	33	1.070	558	52,15	10	+4,62	+1	375	35,05	7	-10,12	-2	0	0,00	0	+0,00	+0	137	12,80	2	+5,50	+1
41706	Berg im Attergau	794	83,88	10	656	452	68,90	10	-8,17	-1	76	11,59	1	-1,86	+0	0	0,00	0	+0,00	+0	128	19,51	2	+10,03	+1
41707	Desselbrunn	1.318	88,01	36	1.124	512	45,55	9	-6,89	-1	400	35,59	7	-11,97	-2	0	0,00	0	+0,00	+0	212	18,86	3	+18,86	+3
41708	Fornach	738	88,62	11	643	475	73,87	10	+2,02	+0	93	14,46	2	-3,69	+0	0	0,00	0	+0,00	+0	75	11,66	1	+1,66	+0
41709	Frankenburg am Hausru	3.994	83,98	153	3.201	900	28,12	9	-4,45	-1	1.343	41,96	13	-3,58	-1	422	13,18	4	+13,18	+4	536	16,74	5	+10,12	+3
41710	Frankenmarkt	2.710	77,68	105	2.000	1.025	51,25	13	+3,10	+1	570	28,50	7	-10,21	-3	0	0,00	0	+0,00	+0	308	15,40	4	+11,39	+3
41711	Gampern	2.073	84,47	66	1.685	846	50,21	13	+3,88	+1	333	19,76	5	-5,36	-1	0	0,00	0	+0,00	+0	132	7,83	2	+5,12	+2
41712	Innerschwand	863	81,23	14	687	538	78,31	11	+2,33	+0	91	13,25	1	-6,17	-1	0	0,00	0	+0,00	+0	58	8,44	1	+3,84	+1
41713	Lenzing	4.110	74,72	123	2.948	604	20,49	6	+3,81	+1	1.777	60,28	19	-11,96	-4	0	0,00	0	+0,00	+0	567	19,23	6	+8,15	+3
41714	Manning	656	89,33	28	558	430	77,06	10	+1,92	+0	128	22,94	3	-1,92	+0	0	0,00	0	+0,00	+0	0	0,00	0	+0,00	+0
41715	Mondsee	2.522	67,21	47	1.648	1.018	61,77	16	+5,29	+1	344	20,87	5	+0,24	+0	0	0,00	0	+0,00	+0	286	17,35	4	+5,29	+1
41716	Neukirchen an der Vöckl	2.011	82,40	67	1.590	813	51,13	13	+1,89	+0	399	25,09	6	-4,25	-1	135	8,49	2	+8,49	+2	243	15,28	4	+5,50	+2
41717	Niederthalheim	829	89,51	22	720	368	51,11	7	-2,93	+0	143	19,86	2	-8,43	-2	0	0,00	0	+0,00	+0	209	29,03	4	+11,37	+2
41718	Nußdorf am Attersee	921	81,76	15	738	439	59,49	8	+15,68	+2	106	14,36	2	-7,38	-1	0	0,00	0	+0,00	+0	193	26,15	3	-8,30	-1
41719	Oberhofen am Irrsee	1.162	81,07	15	927	612	66,02	13	+8,61	+2	192	20,71	4	-15,28	-3	0	0,00	0	+0,00	+0	123	13,27	2	+6,68	+1
41720	Oberndorf bei Schwaner	1.132	86,66	20	961	475	49,43	9	+1,33	+0	289	30,07	6	-5,17	-1	0	0,00	0	+0,00	+0	197	20,50	4	+3,83	+1
41721	Oberwang	1.260	86,27	36	1.051	772	73,45	15	-2,94	+0	41	3,90	0	-7,25	-2	0	0,00	0	+0,00	+0	238	22,65	4	+10,19	+2
41722	Ottnang am Hausruck	3.106	83,64	85	2.513	944	37,56	10	-3,13	+0	990	39,40	10	-8,78	-3	0	0,00	0	+0,00	+0	336	13,37	3	+6,38	+2
41723	Pfaffing	1.107	83,47	56	868	416	47,93	9	+6,00	+1	452	52,07	10	-3,19	-1	0	0,00	0	+0,00	+0	0	0,00	0	+0,00	+0
41724	Pilsbach	507	94,67	25	455	295	64,84	9	+1,74	+1	160	35,16	4	-1,74	-1	0	0,00	0	+0,00	+0	0	0,00	0	+0,00	+0
41725	Pitzenberg	412	89,08	8	359	187	52,09	7	+1,75	+0	84	23,40	3	-11,77	-1	0	0,00	0	+0,00	+0	88	24,51	3	+10,03	+1
41726	Pöndorf	1.846	82,07	60	1.455	756	51,96	13	+0,67	+0	465	31,96	8	-6,72	-2	0	0,00	0	+0,00	+0	234	16,08	4	+6,06	+2
41727	Puchkirchen am Trattber	794	86,27	27	658	406	61,70	9	+9,29	+2	174	26,44	3	-4,22	-1	78	11,85	1	-5,08	-1	0	0,00	0	+0,00	+0
41728	Pühret	486	88,48	12	418	231	55,26	7	-11,98	-2	122	29,19	4	-3,57	+0	0	0,00	0	+0,00	+0	65	15,55	2	+15,55	+2
41729	Redleiten	388	87,63	6	334	175	52,40	7	+5,26	+1	118	35,33	5	-6,10	-1	0	0,00	0	+0,00	+0	41	12,28	1	+0,85	+0
41730	Redlham	1.140	86,58	21	966	656	67,91	14	+4,14	+1	218	22,57	4	-6,78	-1	0	0,00	0	+0,00	+0	92	9,52	1	+2,64	+0
41731	Regau	4.787	81,05	123	3.757	1.920	51,10	16	+11,32	+4	860	22,89	7	-11,80	-4	408	10,86	3	-4,62	-2	569	15,15	5	+5,09	+2
41732	Rüstorf	1.598	81,66	54	1.251	653	52,20	13	+4,42	+1	361	28,86	7	-11,59	-3	0	0,00	0	-11,77	-3	237	18,94	5	+18,94	+5
41733	Rutzenham	211	91,47	25	168	133	79,17	7	+13,16	+1	0	0,00	0	+0,00	+0	0	0,00	0	+0,00	+0	0	0,00	0	+0,00	+0
41734	St.Georgen im Attergau	3.076	79,16	94	2.341	1.114	47,59	12	+0,91	+0	356	15,21	4	-8,67	-2	159	6,79	1	-3,57	-1	712	30,41	8	+11,33	+3
41735	St.Lorenz	1.743	77,68	48	1.306	945	72,36	18	+4,41	+0	201	15,39	4	-9,49	-2	0	0,00	0	+0,00	+0	160	12,25	3	+5,09	+2
41736	Schlatt	1.040	84,33	27	850	500	58,82	12	+2,52	+1	241	28,35	5	-8,00	-2	0	0,00	0	+0,00	+0	109	12,82	2	+5,47	+1
41737	Schörfling am Attersee	2.706	77,38	119	1.975	595	30,13	7	-4,76	-2	1.043	52,81	14	+1,69	+1	0	0,00	0	+0,00	+0	337	17,06	4	+3,07	+1

Ergebnisse der Gemeinden und Bezirke Gemeinderatswahl 27. 9. 2009

GemNr	Gemeinde	Wahl- berecht.		ungült. Stimm.	gültige Stimmen	BZÖ			DC			KPÖ			Vergl. zu 2003		SONST 1			SONST 2			SONST 3								
		in%	bet. in%			Stimmen	Ant. %	Man- date	Stimmen	Ant. %	Man- date	Stimmen	Ant. %	Man- date	Diff. %	Man- date	Stimmen	Ant. %	Man- date	Stimmen	Ant. %	Man- date	Stimmen	Ant. %	Man- date						
417	Vöcklabruck	102.703	80,28	2.897	79.554	484	0,61	2	17	0,02	0	0	0,00	0	+0,00	-1	1.263	1,59	16	0	0,00	0	0	0,00	0	0	0,00	0	0	0,00	0
41701	Ampflwang im Hausruck	2.848	84,27	102	2.298	89	3,87	1	0	0,00	0	0	0,00	0	+0,00	+0	0	0,00	0	0	0,00	0	0	0,00	0	0	0,00	0	0	0,00	0
41702	Attersee	1.310	83,36	63	1.029	0	0,00	0	0	0,00	0	0	0,00	0	+0,00	+0	0	0,00	0	0	0,00	0	0	0,00	0	0	0,00	0	0	0,00	0
41703	Attnang-Puchheim	6.454	74,62	121	4.695	60	1,28	0	0	0,00	0	0	0,00	0	-2,66	-1	0	0,00	0	0	0,00	0	0	0,00	0	0	0,00	0	0	0,00	0
41704	Atzbach	929	89,13	40	788	0	0,00	0	17	2,16	0	0	0,00	0	+0,00	+0	0	0,00	0	0	0,00	0	0	0,00	0	0	0,00	0	0	0,00	0
41705	Aurach am Hongar	1.270	86,85	33	1.070	0	0,00	0	0	0,00	0	0	0,00	0	+0,00	+0	0	0,00	0	0	0,00	0	0	0,00	0	0	0,00	0	0	0,00	0
41706	Berg im Attergau	794	83,88	10	656	0	0,00	0	0	0,00	0	0	0,00	0	+0,00	+0	0	0,00	0	0	0,00	0	0	0,00	0	0	0,00	0	0	0,00	0
41707	Desselbrunn	1.318	88,01	36	1.124	0	0,00	0	0	0,00	0	0	0,00	0	+0,00	+0	0	0,00	0	0	0,00	0	0	0,00	0	0	0,00	0	0	0,00	0
41708	Fornach	738	88,62	11	643	0	0,00	0	0	0,00	0	0	0,00	0	+0,00	+0	0	0,00	0	0	0,00	0	0	0,00	0	0	0,00	0	0	0,00	0
41709	Frankenburg am Hausru	3.994	83,98	153	3.201	0	0,00	0	0	0,00	0	0	0,00	0	+0,00	+0	0	0,00	0	0	0,00	0	0	0,00	0	0	0,00	0	0	0,00	0
41710	Frankenmarkt	2.710	77,68	105	2.000	0	0,00	0	0	0,00	0	0	0,00	0	+0,00	+0	97	4,85	1	0	0,00	0	0	0,00	0	0	0,00	0	0	0,00	0
41711	Gampern	2.073	84,47	66	1.685	0	0,00	0	0	0,00	0	0	0,00	0	+0,00	+0	374	22,20	5	0	0,00	0	0	0,00	0	0	0,00	0	0	0,00	0
41712	Innerschwand	863	81,23	14	687	0	0,00	0	0	0,00	0	0	0,00	0	+0,00	+0	0	0,00	0	0	0,00	0	0	0,00	0	0	0,00	0	0	0,00	0
41713	Lenzing	4.110	74,72	123	2.948	0	0,00	0	0	0,00	0	0	0,00	0	+0,00	+0	0	0,00	0	0	0,00	0	0	0,00	0	0	0,00	0	0	0,00	0
41714	Manning	656	89,33	28	558	0	0,00	0	0	0,00	0	0	0,00	0	+0,00	+0	0	0,00	0	0	0,00	0	0	0,00	0	0	0,00	0	0	0,00	0
41715	Mondsee	2.522	67,21	47	1.648	0	0,00	0	0	0,00	0	0	0,00	0	+0,00	+0	0	0,00	0	0	0,00	0	0	0,00	0	0	0,00	0	0	0,00	0
41716	Neukirchen an der Vöckl	2.011	82,40	67	1.590	0	0,00	0	0	0,00	0	0	0,00	0	+0,00	+0	0	0,00	0	0	0,00	0	0	0,00	0	0	0,00	0	0	0,00	0
41717	Niederthalheim	829	89,51	22	720	0	0,00	0	0	0,00	0	0	0,00	0	+0,00	+0	0	0,00	0	0	0,00	0	0	0,00	0	0	0,00	0	0	0,00	0
41718	Nußdorf am Attersee	921	81,76	15	738	0	0,00	0	0	0,00	0	0	0,00	0	+0,00	+0	0	0,00	0	0	0,00	0	0	0,00	0	0	0,00	0	0	0,00	0
41719	Oberhofen am Irrsee	1.162	81,07	15	927	0	0,00	0	0	0,00	0	0	0,00	0	+0,00	+0	0	0,00	0	0	0,00	0	0	0,00	0	0	0,00	0	0	0,00	0
41720	Oberndorf bei Schwaner	1.132	86,66	20	961	0	0,00	0	0	0,00	0	0	0,00	0	+0,00	+0	0	0,00	0	0	0,00	0	0	0,00	0	0	0,00	0	0	0,00	0
41721	Oberwang	1.260	86,27	36	1.051	0	0,00	0	0	0,00	0	0	0,00	0	+0,00	+0	0	0,00	0	0	0,00	0	0	0,00	0	0	0,00	0	0	0,00	0
41722	Ottngang am Hausruck	3.106	83,64	85	2.513	95	3,78	1	0	0,00	0	0	0,00	0	+0,00	+0	148	5,89	1	0	0,00	0	0	0,00	0	0	0,00	0	0	0,00	0
41723	Pfaffing	1.107	83,47	56	868	0	0,00	0	0	0,00	0	0	0,00	0	+0,00	+0	0	0,00	0	0	0,00	0	0	0,00	0	0	0,00	0	0	0,00	0
41724	Pilsbach	507	94,67	25	455	0	0,00	0	0	0,00	0	0	0,00	0	+0,00	+0	0	0,00	0	0	0,00	0	0	0,00	0	0	0,00	0	0	0,00	0
41725	Pitzenberg	412	89,08	8	359	0	0,00	0	0	0,00	0	0	0,00	0	+0,00	+0	0	0,00	0	0	0,00	0	0	0,00	0	0	0,00	0	0	0,00	0
41726	Pöndorf	1.846	82,07	60	1.455	0	0,00	0	0	0,00	0	0	0,00	0	+0,00	+0	0	0,00	0	0	0,00	0	0	0,00	0	0	0,00	0	0	0,00	0
41727	Puchkirchen am Trattber	794	86,27	27	658	0	0,00	0	0	0,00	0	0	0,00	0	+0,00	+0	0	0,00	0	0	0,00	0	0	0,00	0	0	0,00	0	0	0,00	0
41728	Pühret	486	88,48	12	418	0	0,00	0	0	0,00	0	0	0,00	0	+0,00	+0	0	0,00	0	0	0,00	0	0	0,00	0	0	0,00	0	0	0,00	0
41729	Redleiten	388	87,63	6	334	0	0,00	0	0	0,00	0	0	0,00	0	+0,00	+0	0	0,00	0	0	0,00	0	0	0,00	0	0	0,00	0	0	0,00	0
41730	Redlham	1.140	86,58	21	966	0	0,00	0	0	0,00	0	0	0,00	0	+0,00	+0	0	0,00	0	0	0,00	0	0	0,00	0	0	0,00	0	0	0,00	0
41731	Regau	4.787	81,05	123	3.757	0	0,00	0	0	0,00	0	0	0,00	0	+0,00	+0	0	0,00	0	0	0,00	0	0	0,00	0	0	0,00	0	0	0,00	0
41732	Rüstorf	1.598	81,66	54	1.251	0	0,00	0	0	0,00	0	0	0,00	0	+0,00	+0	0	0,00	0	0	0,00	0	0	0,00	0	0	0,00	0	0	0,00	0
41733	Rutzenham	211	91,47	25	168	0	0,00	0	0	0,00	0	0	0,00	0	+0,00	+0	35	20,83	2	0	0,00	0	0	0,00	0	0	0,00	0	0	0,00	0
41734	St.Georgen im Attergau	3.076	79,16	94	2.341	0	0,00	0	0	0,00	0	0	0,00	0	+0,00	+0	0	0,00	0	0	0,00	0	0	0,00	0	0	0,00	0	0	0,00	0
41735	St.Lorenz	1.743	77,68	48	1.306	0	0,00	0	0	0,00	0	0	0,00	0	+0,00	+0	0	0,00	0	0	0,00	0	0	0,00	0	0	0,00	0	0	0,00	0
41736	Schlatt	1.040	84,33	27	850	0	0,00	0	0	0,00	0	0	0,00	0	+0,00	+0	0	0,00	0	0	0,00	0	0	0,00	0	0	0,00	0	0	0,00	0
41737	Schörfling am Attersee	2.706	77,38	119	1.975	0	0,00	0	0	0,00	0	0	0,00	0	+0,00	+0	0	0,00	0	0	0,00	0	0	0,00	0	0	0,00	0	0	0,00	0

GemNr	Gemeinde	Wahl-		ungült. Stimm.	gültige Stimm.	ÖVP					SPÖ					GRÜNE					FPÖ				
		berecht.	in%			Stimmen	Ant. %	Man-date	Vergl. zu 2003 Man-date	Diff. %	Stimmen	Ant. %	Man-date	Vergl. zu 2003 Man-date	Diff. %	Stimmen	Ant. %	Man-date	Vergl. zu 2003 Man-date	Diff. %	Stimmen	Ant. %	Man-date	Vergl. zu 2003 Man-date	Diff. %
41738	Schwanenstadt	3.145	77,36	54	2.379	999	41,99	11	+5,02	+2	649	27,28	7	-8,25	-2	0	0,00	0	+0,00	+0	409	17,19	4	+5,83	+1
41739	Seewalchen am Attersee	4.237	76,33	129	3.105	1.360	43,80	14	+1,04	+1	930	29,95	10	-6,81	-2	278	8,95	2	-1,04	-1	537	17,29	5	+6,80	+2
41740	Steinbach am Attersee	692	84,97	31	557	317	56,91	8	+12,22	+2	170	30,52	4	+3,96	+0	0	0,00	0	+0,00	+0	70	12,57	1	+12,57	+1
41741	Straß im Attergau	1.137	80,91	27	893	576	64,50	13	-0,49	+0	104	11,65	2	-6,29	-1	0	0,00	0	+0,00	+0	213	23,85	4	+6,77	+1
41742	Tiefgraben	2.833	72,71	56	2.004	1.366	68,16	18	+1,87	+1	280	13,97	3	-1,90	-1	0	0,00	0	+0,00	+0	207	10,33	2	+2,66	+0
41743	Timelkam	4.649	80,58	117	3.629	1.338	36,87	12	+6,62	+3	1.493	41,14	13	-14,46	-5	287	7,91	2	-0,05	+0	440	12,12	4	+5,93	+2
41744	Ungenach	1.134	86,95	32	954	660	69,18	14	-0,75	+0	141	14,78	2	-4,65	-1	0	0,00	0	+0,00	+0	153	16,04	3	+5,40	+1
41745	Unterach am Attersee	1.191	85,56	20	999	482	48,25	10	+1,52	+1	433	43,34	9	-4,07	+0	0	0,00	0	+0,00	+0	42	4,20	0	-1,66	-1
41746	Vöcklabruck	9.371	74,55	260	6.726	3.415	50,77	19	+8,47	+3	1.552	23,07	9	-13,21	-5	910	13,53	5	-1,24	+0	721	10,72	4	+4,07	+2
41747	Vöcklamarkt	3.689	80,29	124	2.838	1.523	53,66	17	-0,52	+0	683	24,07	8	-12,38	-3	234	8,25	2	+8,25	+2	398	14,02	4	+4,66	+1
41748	Weißkirchen im Attergau	765	81,57	21	603	412	68,33	9	+0,81	+0	107	17,74	2	-7,95	-1	0	0,00	0	+0,00	+0	84	13,93	2	+7,14	+1
41749	Weyregg am Attersee	1.257	87,75	27	1.076	425	39,50	8	+5,12	+1	357	33,18	6	+1,84	+0	0	0,00	0	+0,00	+0	159	14,78	3	+4,40	+1
41750	Wolfsegg am Hausruck	1.626	86,90	36	1.377	578	41,98	10	+9,10	+2	631	45,82	12	-14,12	-4	0	0,00	0	+0,00	+0	168	12,20	3	+5,01	+2
41751	Zell am Moos	1.172	81,14	23	928	621	66,92	13	-1,31	-1	201	21,66	4	-5,82	-1	0	0,00	0	+0,00	+0	106	11,42	2	+7,13	+2
41752	Zell am Pettenfirst	954	85,74	23	795	384	48,30	10	-13,49	-2	192	24,15	4	-9,09	-2	142	17,86	3	+17,86	+3	77	9,69	2	+4,72	+1

Ergebnisse der Gemeinden und Bezirke Gemeinderatswahl 27. 9. 2009

GemNr	Gemeinde	Wahl-		ungült. Stimm.	gültige Stimm.	BZÖ			DC			KPÖ			Vergl. zu 2003		SONST 1			SONST 2			SONST 3					
		berecht.	in%			Stimmen	Ant. %	Man-date	Stimmen	Ant. %	Man-date	Stimmen	Ant. %	Man-date	Diff. %	Man-date	Stimmen	Ant. %	Man-date	Stimmen	Ant. %	Man-date	Stimmen	Ant. %	Man-date			
41738	Schwanenstadt	3.145	77,36	54	2.379	41	1,72	0	0	0,00	0	0	0,00	0	+0,00	+0	281	11,81	3	0	0,00	0	0	0,00	0	0	0,00	0
41739	Seewalchen am Attersee	4.237	76,33	129	3.105	0	0,00	0	0	0,00	0	0	0,00	0	+0,00	+0	0	0,00	0	0	0,00	0	0	0,00	0	0	0,00	0
41740	Steinbach am Attersee	692	84,97	31	557	0	0,00	0	0	0,00	0	0	0,00	0	+0,00	+0	0	0,00	0	0	0,00	0	0	0,00	0	0	0,00	0
41741	Straß im Attergau	1.137	80,91	27	893	0	0,00	0	0	0,00	0	0	0,00	0	+0,00	+0	0	0,00	0	0	0,00	0	0	0,00	0	0	0,00	0
41742	Tiefgraben	2.833	72,71	56	2.004	0	0,00	0	0	0,00	0	0	0,00	0	+0,00	+0	151	7,53	2	0	0,00	0	0	0,00	0	0	0,00	0
41743	Timelkam	4.649	80,58	117	3.629	71	1,96	0	0	0,00	0	0	0,00	0	+0,00	+0	0	0,00	0	0	0,00	0	0	0,00	0	0	0,00	0
41744	Ungenach	1.134	86,95	32	954	0	0,00	0	0	0,00	0	0	0,00	0	+0,00	+0	0	0,00	0	0	0,00	0	0	0,00	0	0	0,00	0
41745	Unterach am Attersee	1.191	85,56	20	999	0	0,00	0	0	0,00	0	0	0,00	0	+0,00	+0	42	4,20	0	0	0,00	0	0	0,00	0	0	0,00	0
41746	Vöcklabruck	9.371	74,55	260	6.726	128	1,90	0	0	0,00	0	0	0,00	0	+0,00	+0	0	0,00	0	0	0,00	0	0	0,00	0	0	0,00	0
41747	Vöcklamarkt	3.689	80,29	124	2.838	0	0,00	0	0	0,00	0	0	0,00	0	+0,00	+0	0	0,00	0	0	0,00	0	0	0,00	0	0	0,00	0
41748	Weißkirchen im Attergau	765	81,57	21	603	0	0,00	0	0	0,00	0	0	0,00	0	+0,00	+0	0	0,00	0	0	0,00	0	0	0,00	0	0	0,00	0
41749	Weyregg am Attersee	1.257	87,75	27	1.076	0	0,00	0	0	0,00	0	0	0,00	0	+0,00	+0	135	12,55	2	0	0,00	0	0	0,00	0	0	0,00	0
41750	Wolfsegg am Hausruck	1.626	86,90	36	1.377	0	0,00	0	0	0,00	0	0	0,00	0	+0,00	+0	0	0,00	0	0	0,00	0	0	0,00	0	0	0,00	0
41751	Zell am Moos	1.172	81,14	23	928	0	0,00	0	0	0,00	0	0	0,00	0	+0,00	+0	0	0,00	0	0	0,00	0	0	0,00	0	0	0,00	0
41752	Zell am Pettenfirst	954	85,74	23	795	0	0,00	0	0	0,00	0	0	0,00	0	+0,00	+0	0	0,00	0	0	0,00	0	0	0,00	0	0	0,00	0

GemNr	Gemeinde	Wahl- berecht.		Wahl- bet. in%	ungült. Stimm.	gültige Stimmen	ÖVP				SPÖ				GRÜNE				FPÖ						
		Stimmen	Ant. %				Man- date	Vergl. zu 2003 Diff. %	Man- date	Stimmen	Ant. %	Man- date	Vergl. zu 2003 Diff. %	Man- date	Stimmen	Ant. %	Man- date	Vergl. zu 2003 Diff. %	Man- date	Stimmen	Ant. %	Man- date	Vergl. zu 2003 Diff. %	Man- date	
418	Wels-Land	52.762	82,25	1.416	41.983	18.309	43,61	266	+2,50	+9	13.766	32,79	156	-9,15	-45	1.745	4,16	16	-0,13	+2	7.317	17,43	89	+5,94	+33
41801	Aichkirchen	416	93,03	13	374	260	69,52	10	+5,43	+1	44	11,76	1	-2,78	-1	0	0,00	0	+0,00	+0	70	18,72	2	-2,64	+0
41802	Bachmanning	480	83,54	3	398	209	52,51	7	+6,25	+1	119	29,90	4	-9,67	-1	0	0,00	0	+0,00	+0	70	17,59	2	+3,42	+0
41803	Bad Wimsbach-Neydhar	1.944	88,48	51	1.669	915	54,82	14	+7,74	+2	616	36,91	9	-10,74	-3	0	0,00	0	+0,00	+0	138	8,27	2	+3,00	+1
41804	Buchkirchen	3.105	82,74	66	2.503	959	38,31	10	+4,40	+1	1.027	41,03	10	-7,45	-3	211	8,43	2	-2,28	+0	306	12,23	3	+5,33	+2
41805	Eberstalzell	1.801	82,29	54	1.428	912	63,87	16	-0,83	-1	182	12,75	3	-6,26	-1	0	0,00	0	+0,00	+0	334	23,39	6	+7,10	+2
41806	Edt bei Lambach	1.663	85,93	49	1.380	798	57,83	15	+6,28	+1	315	22,83	6	-6,40	-1	0	0,00	0	+0,00	+0	217	15,72	4	+6,27	+2
41807	Fischlham	1.064	89,57	24	929	638	68,68	14	+0,67	+1	202	21,74	4	-4,58	-1	0	0,00	0	+0,00	+0	89	9,58	1	+3,91	+0
41808	Gunskirchen	4.430	85,01	106	3.660	1.639	44,78	14	+5,98	+2	1.291	35,27	11	-11,50	-4	0	0,00	0	+0,00	+0	730	19,95	6	+5,53	+2
41809	Holzhausen	613	86,13	19	509	286	56,19	7	+9,81	+1	149	29,27	4	-12,76	-2	74	14,54	2	+14,54	+2	0	0,00	0	-11,59	-1
41810	Krenglbach	2.409	86,63	61	2.026	587	28,97	7	-1,99	-1	996	49,16	13	+2,60	+1	207	10,22	2	+2,33	+0	236	11,65	3	-2,95	+0
41811	Lambach	2.533	73,11	94	1.758	917	52,16	14	+6,34	+2	519	29,52	7	-10,25	-3	0	0,00	0	+0,00	+0	322	18,32	4	+3,91	+1
41812	Marchtrenk	9.377	76,80	263	6.939	1.695	24,43	9	+2,65	+1	3.507	50,54	19	-11,54	-5	529	7,62	3	-1,01	+0	981	14,14	5	+6,62	+3
41813	Neukirchen bei Lambach	720	88,75	19	620	424	68,39	9	+4,16	+0	90	14,52	2	-6,03	+0	0	0,00	0	+0,00	+0	106	17,10	2	+1,88	+0
41814	Offenhausen	1.272	88,05	34	1.086	461	42,45	9	-12,24	-2	245	22,56	4	-1,19	+0	0	0,00	0	+0,00	+0	304	27,99	5	+6,44	+1
41815	Pennewang	718	89,42	18	624	401	64,26	9	-3,96	+0	109	17,47	2	-3,46	-1	0	0,00	0	+0,00	+0	114	18,27	2	+7,42	+1
41816	Pichl bei Wels	2.152	82,71	58	1.722	965	56,04	15	+0,14	+0	291	16,90	4	-7,38	-2	179	10,39	2	+0,60	+0	287	16,67	4	+6,64	+2
41817	Sattledt	1.826	83,02	48	1.468	878	59,81	15	+5,78	+1	360	24,52	6	-10,25	-3	0	0,00	0	+0,00	+0	230	15,67	4	+4,47	+2
41818	Schleißheim	910	87,69	43	755	359	47,55	6	-9,04	-1	218	28,87	4	-14,54	-2	0	0,00	0	+0,00	+0	178	23,58	3	+23,58	+3
41819	Sipbachzell	1.442	85,71	27	1.209	719	59,47	12	-1,35	+0	194	16,05	3	-8,41	-1	0	0,00	0	+0,00	+0	296	24,48	4	+9,76	+1
41820	Stadl-Paura	3.770	74,35	107	2.696	483	17,92	5	+0,27	+0	1.154	42,80	14	-15,59	-5	0	0,00	0	+0,00	+0	671	24,89	8	+13,23	+5
41821	Steinerkirchen an der Traun	1.826	84,61	48	1.497	1.076	71,88	19	+1,04	+0	210	14,03	3	-4,41	-1	0	0,00	0	+0,00	+0	211	14,09	3	+3,37	+1
41822	Steinhaus	1.525	92,13	37	1.368	437	31,94	6	-1,58	-1	199	14,55	3	-7,45	-1	89	6,51	1	-1,27	+0	643	47,00	9	+10,30	+2
41823	Thalheim bei Wels	4.340	79,59	102	3.352	1.552	46,30	15	+7,92	+3	733	21,87	7	-16,14	-5	456	13,60	4	-0,18	+0	506	15,10	4	+5,27	+1
41824	Weißkirchen an der Traun	2.426	85,94	72	2.013	739	36,71	9	-4,80	-2	996	49,48	13	-2,67	+0	0	0,00	0	+0,00	+0	278	13,81	3	+7,46	+2

Ergebnisse der Gemeinden und Bezirke Gemeinderatswahl 27. 9. 2009

GemNr	Gemeinde	Wahl- berecht.		Wahl- bet. in%	ungült. Stimm.	gültige Stimmen	BZÖ			DC			KPÖ			Vergl. zu 2003		SONST 1			SONST 2			SONST 3											
		Stimmen	Ant. %				Man- date	Stimmen	Ant. %	Man- date	Stimmen	Ant. %	Man- date	Diff. %	Man- date	Stimmen	Ant. %	Man- date	Stimmen	Ant. %	Man- date	Stimmen	Ant. %	Man- date	Stimmen	Ant. %	Man- date								
418	Wels-Land	52.762	82,25		1.416	41.983	534	1,27	4	0	0,00	0	0	0,00	0	0	0,00	0	+0,00	+0	312	0,74	3	0	0,00	0	0	0,00	0	0	0,00	0	0	0,00	0
41801	Aichkirchen	416	93,03		13	374	0	0,00	0	0	0,00	0	0	0,00	0	0	0,00	0	+0,00	+0	0	0,00	0	0	0,00	0	0	0,00	0	0	0,00	0			
41802	Bachmanning	480	83,54		3	398	0	0,00	0	0	0,00	0	0	0,00	0	0	0,00	0	+0,00	+0	0	0,00	0	0	0,00	0	0	0,00	0	0	0,00	0			
41803	Bad Wimsbach-Neydhar	1.944	88,48		51	1.669	0	0,00	0	0	0,00	0	0	0,00	0	0	0,00	0	+0,00	+0	0	0,00	0	0	0,00	0	0	0,00	0	0	0,00	0			
41804	Buchkirchen	3.105	82,74		66	2.503	0	0,00	0	0	0,00	0	0	0,00	0	0	0,00	0	+0,00	+0	0	0,00	0	0	0,00	0	0	0,00	0	0	0,00	0			
41805	Eberstalzell	1.801	82,29		54	1.428	0	0,00	0	0	0,00	0	0	0,00	0	0	0,00	0	+0,00	+0	0	0,00	0	0	0,00	0	0	0,00	0	0	0,00	0			
41806	Edt bei Lambach	1.663	85,93		49	1.380	0	0,00	0	0	0,00	0	0	0,00	0	0	0,00	0	+0,00	+0	50	3,62	0	0	0,00	0	0	0,00	0	0	0,00	0			
41807	Fischlham	1.064	89,57		24	929	0	0,00	0	0	0,00	0	0	0,00	0	0	0,00	0	+0,00	+0	0	0,00	0	0	0,00	0	0	0,00	0	0	0,00	0			
41808	Gunskirchen	4.430	85,01		106	3.660	0	0,00	0	0	0,00	0	0	0,00	0	0	0,00	0	+0,00	+0	0	0,00	0	0	0,00	0	0	0,00	0	0	0,00	0			
41809	Holzhausen	613	86,13		19	509	0	0,00	0	0	0,00	0	0	0,00	0	0	0,00	0	+0,00	+0	0	0,00	0	0	0,00	0	0	0,00	0	0	0,00	0			
41810	Krenglbach	2.409	86,63		61	2.026	0	0,00	0	0	0,00	0	0	0,00	0	0	0,00	0	+0,00	+0	0	0,00	0	0	0,00	0	0	0,00	0	0	0,00	0			
41811	Lambach	2.533	73,11		94	1.758	0	0,00	0	0	0,00	0	0	0,00	0	0	0,00	0	+0,00	+0	0	0,00	0	0	0,00	0	0	0,00	0	0	0,00	0			
41812	Marchtrenk	9.377	76,80		263	6.939	227	3,27	1	0	0,00	0	0	0,00	0	0	0,00	0	+0,00	+0	0	0,00	0	0	0,00	0	0	0,00	0	0	0,00	0			
41813	Neukirchen bei Lambach	720	88,75		19	620	0	0,00	0	0	0,00	0	0	0,00	0	0	0,00	0	+0,00	+0	0	0,00	0	0	0,00	0	0	0,00	0	0	0,00	0			
41814	Offenhausen	1.272	88,05		34	1.086	76	7,00	1	0	0,00	0	0	0,00	0	0	0,00	0	+0,00	+0	0	0,00	0	0	0,00	0	0	0,00	0	0	0,00	0			
41815	Pennewang	718	89,42		18	624	0	0,00	0	0	0,00	0	0	0,00	0	0	0,00	0	+0,00	+0	0	0,00	0	0	0,00	0	0	0,00	0	0	0,00	0			
41816	Pichl bei Wels	2.152	82,71		58	1.722	0	0,00	0	0	0,00	0	0	0,00	0	0	0,00	0	+0,00	+0	0	0,00	0	0	0,00	0	0	0,00	0	0	0,00	0			
41817	Sattledt	1.826	83,02		48	1.468	0	0,00	0	0	0,00	0	0	0,00	0	0	0,00	0	+0,00	+0	0	0,00	0	0	0,00	0	0	0,00	0	0	0,00	0			
41818	Schleißheim	910	87,69		43	755	0	0,00	0	0	0,00	0	0	0,00	0	0	0,00	0	+0,00	+0	0	0,00	0	0	0,00	0	0	0,00	0	0	0,00	0			
41819	Sipbachzell	1.442	85,71		27	1.209	0	0,00	0	0	0,00	0	0	0,00	0	0	0,00	0	+0,00	+0	0	0,00	0	0	0,00	0	0	0,00	0	0	0,00	0			
41820	Stadl-Paura	3.770	74,35		107	2.696	126	4,67	1	0	0,00	0	0	0,00	0	0	0,00	0	+0,00	+0	262	9,72	3	0	0,00	0	0	0,00	0	0	0,00	0			
41821	Steinerkirchen an der Traun	1.826	84,61		48	1.497	0	0,00	0	0	0,00	0	0	0,00	0	0	0,00	0	+0,00	+0	0	0,00	0	0	0,00	0	0	0,00	0	0	0,00	0			
41822	Steinhaus	1.525	92,13		37	1.368	0	0,00	0	0	0,00	0	0	0,00	0	0	0,00	0	+0,00	+0	0	0,00	0	0	0,00	0	0	0,00	0	0	0,00	0			
41823	Thalheim bei Wels	4.340	79,59		102	3.352	105	3,13	1	0	0,00	0	0	0,00	0	0	0,00	0	+0,00	+0	0	0,00	0	0	0,00	0	0	0,00	0	0	0,00	0			
41824	Weißkirchen an der Traun	2.426	85,94		72	2.013	0	0,00	0	0	0,00	0	0	0,00	0	0	0,00	0	+0,00	+0	0	0,00	0	0	0,00	0	0	0,00	0	0	0,00	0			

Gemeindetypenergebnisse Gemeinderatswahl 27. 9. 2009

Anz.	Gemeindetypen	Wahlberecht.		Diff. Wahlbet.	gültige Stimmen	ÖVP			SPÖ			GRÜNE			FPÖ			BZÖ		Restliche	
		Wahlberecht.	Wahlbet. in%			Stimmen	Ant.%	Diff.%	Stimmen	Ant.%	Diff.%	Stimmen	Ant.%	Diff.%	Stimmen	Ant.%	Diff.%	Stimmen	Ant.%	Stimmen	Ant.%
444	Oberösterreich	1.115.743	79,03	+1,22	851.944	371.601	43,62	+1,81	285.339	33,49	-8,91	43.764	5,14	+0,80	121.046	14,21	+5,40	10.967	1,29	19.227	2,26
	Wahlkreise																				
23	WK Linz Umgebung	253.208	72,13	+1,53	176.562	54.799	31,04	+3,88	72.179	40,88	-11,95	17.733	10,04	+0,02	25.855	14,64	+6,59	2.737	1,55	3.259	1,85
112	WK Innviertel	170.587	79,51	+1,42	130.901	62.831	48,00	+0,03	34.539	26,39	-7,86	3.554	2,72	+1,48	25.243	19,28	+5,23	2.029	1,55	2.705	2,07
123	WK Hausruckviertel	273.189	79,79	+0,93	211.031	93.223	44,18	+1,88	63.816	30,24	-10,23	10.308	4,88	+0,79	38.095	18,05	+7,80	2.139	1,01	3.450	1,63
64	WK Traunviertel	201.209	78,97	+0,63	153.256	62.268	40,63	+0,55	58.535	38,19	-7,06	6.656	4,34	+0,65	18.478	12,06	+3,74	3.097	2,02	4.222	2,75
122	WK Mühlviertel	217.550	85,80	+1,53	180.194	98.480	54,65	+1,86	56.270	31,23	-6,55	5.513	3,06	+1,24	13.375	7,42	+2,97	965	0,54	5.591	3,10
	Bezirke																				
1	Linz (Stadt)	146.513	67,27	+1,45	95.002	26.320	27,70	+4,14	38.924	40,97	-12,41	11.645	12,26	+0,51	14.088	14,83	+6,24	2.062	2,17	1.963	2,07
1	Steyr (Stadt)	29.354	67,42	-1,67	19.195	4.175	21,75	+4,06	9.304	48,47	-10,09	1.701	8,86	-0,32	3.266	17,01	+9,15	489	2,55	260	1,35
1	Wels (Stadt)	42.091	67,13	+0,35	27.687	5.906	21,33	+1,47	9.884	35,70	-18,85	2.722	9,83	+0,70	8.096	29,24	+18,31	687	2,48	392	1,42
46	Bez. Braunau	77.664	75,48	+1,23	56.353	25.389	45,05	+0,36	16.668	29,58	-9,46	1.515	2,69	+2,46	9.643	17,11	+6,18	676	1,20	2.462	4,37
12	Bez. Eferding	25.362	84,99	+1,30	20.751	9.451	45,54	+2,02	6.915	33,32	-8,72	882	4,25	+0,84	3.007	14,49	+5,05	279	1,34	217	1,05
27	Bez. Freistadt	52.546	87,22	+1,39	44.256	24.111	54,48	+2,67	14.715	33,25	-5,99	1.259	2,84	+1,61	2.641	5,97	+1,96	414	0,94	1.116	2,52
20	Bez. Gmunden	80.322	78,97	+1,40	60.916	23.818	39,10	-0,97	23.847	39,15	-6,36	3.075	5,05	+0,97	7.720	12,67	+3,87	1.109	1,82	1.347	2,21
34	Bez. Grieskirchen	50.271	84,19	+1,19	41.056	21.433	52,20	-1,46	9.162	22,32	-9,01	1.486	3,62	+2,60	7.571	18,44	+6,59	155	0,38	1.249	3,04
23	Bez. Kirchdorf	43.769	81,89	+0,52	34.643	16.225	46,83	+0,38	12.074	34,85	-6,34	903	2,61	+1,00	4.191	12,10	+2,26	139	0,40	1.111	3,21
22	Bez. Linz-Land	106.695	78,81	+1,35	81.560	28.479	34,92	+3,39	33.255	40,77	-11,38	6.088	7,46	-0,47	11.767	14,43	+7,03	675	0,83	1.296	1,59
26	Bez. Perg	52.292	85,77	+0,26	43.389	20.328	46,85	+0,47	17.438	40,19	-6,92	926	2,13	+0,89	3.371	7,77	+3,85	160	0,37	1.166	2,69
36	Bez. Ried	46.957	81,95	+1,65	37.138	17.824	47,99	-0,26	8.575	23,09	-7,59	1.623	4,37	+0,71	8.183	22,03	+5,08	690	1,86	243	0,65
42	Bez. Rohrbach	46.696	85,52	+1,59	38.576	25.150	65,20	+2,93	9.856	25,55	-5,49	497	1,29	-0,09	2.592	6,72	+2,61	41	0,11	440	1,14
30	Bez. Schärding	45.966	83,85	+1,62	37.410	19.618	52,44	-0,13	9.296	24,85	-5,80	416	1,11	+0,79	7.417	19,83	+4,01	663	1,77	0	0,00
20	Bez. Steyr-Land	47.764	83,38	+0,55	38.502	18.050	46,88	+0,36	13.310	34,57	-6,72	977	2,54	+0,55	3.301	8,57	+2,14	1.360	3,53	1.504	3,91
27	Bez. Urfahr-Umgeb.	66.016	84,89	+2,61	53.973	28.891	53,53	+1,64	14.261	26,42	-7,39	2.831	5,25	+2,14	4.771	8,84	+3,31	350	0,65	2.869	5,32
52	Bez. Vöcklabruck	102.703	80,28	+0,76	79.554	38.124	47,92	+3,14	24.089	30,28	-8,68	3.473	4,37	+0,42	12.104	15,21	+6,47	484	0,61	1.280	1,61
24	Bez. Wels-Land	52.762	82,25	+0,93	41.983	18.309	43,61	+2,50	13.766	32,79	-9,15	1.745	4,16	-0,13	7.317	17,43	+5,93	534	1,27	312	0,74

Gemeindetypenergebnisse Gemeinderatswahl 27. 9. 2009

Anz.	Gemeindetypen	Wahl- berecht.	Wahl- bet. in%	Diff. Wahl- bet.	gültige Stimmen	ÖVP			SPÖ			GRÜNE			FPÖ			BZÖ		Restliche		
						Stimmen	Ant.%	Diff.%	Stimmen	Ant.%	Diff.%	Stimmen	Ant.%	Diff.%	Stimmen	Ant.%	Diff.%	Stimmen	Ant.%	Stimmen	Ant.%	
	Gemeindegröße																					
92	bis 1000 EW	52.986	87,26	+1,79	44.673	27.196	60,88	+0,38	10.387	23,25	-5,50	354	0,79	+0,19	5.922	13,26	+3,92	110	0,25	704	1,58	
154	1000-2000 EW	185.734	85,33	+1,53	153.088	87.075	56,88	+1,40	40.250	26,29	-6,47	1.327	0,87	+0,19	21.110	13,79	+4,03	1.397	0,91	1.929	1,26	
93	2000-3000 EW	185.912	83,69	+1,72	150.208	78.037	51,95	+0,31	43.781	29,15	-6,78	3.609	2,40	+1,03	20.028	13,33	+4,43	523	0,35	4.230	2,82	
37	3000-4000 EW	104.142	81,92	+0,21	82.327	37.468	45,51	+0,37	29.436	35,75	-7,34	2.574	3,13	+1,54	9.459	11,49	+3,92	1.285	1,56	2.105	2,56	
25	4000-5000 EW	93.236	81,56	+1,09	73.562	32.284	43,89	+2,69	23.225	31,57	-10,11	3.276	4,45	+1,25	10.059	13,67	+5,40	826	1,12	3.892	5,29	
23	5000-7500 EW	108.541	80,73	+0,81	84.816	34.010	40,10	+3,02	31.489	37,13	-9,34	5.685	6,70	+1,23	10.540	12,43	+4,25	1.094	1,29	1.998	2,36	
7	7500-10000 EW	48.554	78,85	+1,01	36.796	12.738	34,62	-0,46	15.576	42,33	-10,01	1.930	5,25	+2,50	4.627	12,57	+4,48	891	2,42	1.034	2,81	
8	10000-20000 EW	81.864	73,56	+0,81	58.106	19.361	33,32	+1,17	21.531	37,05	-9,55	6.387	10,99	+1,87	9.348	16,09	+6,57	1.267	2,18	212	0,36	
4	20000-100000 EW	108.261	69,71	+0,31	73.366	17.112	23,32	+2,43	30.740	41,90	-13,47	6.977	9,51	-0,47	15.865	21,62	+12,56	1.512	2,06	1.160	1,58	
1	über 100000 EW	146.513	67,27	+1,45	95.002	26.320	27,70	+4,14	38.924	40,97	-12,41	11.645	12,26	+0,51	14.088	14,83	+6,24	2.062	2,17	1.963	2,07	
	Arbeitszentren																					
3	Arb. Hauptzentren	217.958	67,26	+0,80	141.884	36.401	25,66	+3,65	58.112	40,96	-13,39	16.068	11,32	+0,45	25.450	17,94	+9,00	3.238	2,28	2.615	1,84	
4	Größere Arb. Zentren	41.302	71,58	+0,82	28.569	11.188	39,16	+1,29	7.825	27,39	-10,50	3.929	13,75	+4,87	4.552	15,93	+4,89	863	3,02	212	0,74	
7	Mittlere Arb. Zentren	38.186	77,83	+1,64	28.713	11.502	40,06	+1,25	11.279	39,28	-5,60	890	3,10	-0,38	3.798	13,23	+4,40	461	1,61	783	2,73	
12	Kleinere Arb. Zentren	46.235	76,37	-0,42	34.141	13.030	38,17	+2,75	12.605	36,92	-10,83	1.711	5,01	+0,60	5.264	15,42	+5,63	725	2,12	806	2,36	
17	Untergeord. Arb. Z.	121.180	77,08	+0,45	89.967	28.515	31,69	+1,83	37.995	42,23	-10,64	6.097	6,78	-0,22	13.697	15,22	+6,84	1.537	1,71	2.126	2,36	
109	Stark landw. Gem.	111.218	85,40	+1,74	91.821	58.592	63,81	+0,60	17.482	19,04	-6,63	1.154	1,26	+0,67	12.169	13,25	+4,53	664	0,72	1.760	1,92	
100	Landw. Gemeinden	142.932	85,75	+1,76	118.322	65.611	55,45	+1,24	32.282	27,28	-5,57	1.187	1,00	+0,57	15.639	13,22	+4,11	577	0,49	3.026	2,56	
192	Restl. Gemeinden	396.732	83,10	+1,27	318.527	146.762	46,08	+0,96	107.759	33,83	-7,90	12.728	4,00	+1,30	40.477	12,71	+4,24	2.902	0,91	7.899	2,48	
	Raumtypen																					
3	Städte	217.958	67,26	+0,80	141.884	36.401	25,66	+3,65	58.112	40,96	-13,39	16.068	11,32	+0,45	25.450	17,94	+9,00	3.238	2,28	2.615	1,84	
46	Stadtumland	188.512	81,12	+1,54	147.774	57.809	39,12	+2,47	56.277	38,08	-9,65	10.134	6,86	+0,50	18.244	12,35	+5,59	1.495	1,01	3.815	2,58	
297	sonst. Ländl. Raum	457.056	83,40	+1,24	368.319	193.721	52,60	+1,09	103.418	28,08	-7,03	9.001	2,44	+1,08	50.269	13,65	+4,25	3.937	1,07	7.973	2,16	
24	ländl. Tourismusg.	34.017	80,70	+1,40	26.607	14.541	54,65	+1,55	7.371	27,70	-4,77	282	1,06	+0,13	3.765	14,15	+3,67	0	0,00	648	2,44	
74	ländl. Verdichtungsg.	218.200	79,59	+0,91	167.360	69.129	41,31	+0,60	60.161	35,95	-8,81	8.279	4,95	+1,06	23.318	13,93	+5,02	2.297	1,37	4.176	2,50	
	NUTS III Gebiete																					
146	Innviertel	220.858	80,58	+1,37	171.957	84.264	49,00	-0,33	43.701	25,41	-8,13	5.040	2,93	+1,75	32.814	19,08	+5,55	2.184	1,27	3.954	2,30	
78	Zentralraum	426.073	75,18	+1,57	309.872	110.202	35,56	+3,34	114.928	37,09	-11,46	25.716	8,30	+0,37	48.189	15,55	+7,00	4.519	1,46	6.318	2,04	
104	Mühlviertel	164.900	86,21	+1,12	137.305	76.743	55,89	+1,69	44.086	32,11	-6,27	2.879	2,10	+0,91	9.461	6,89	+2,81	683	0,50	3.453	2,51	
44	Steyr-Kirchdorf	120.887	78,97	+0,12	92.340	38.450	41,64	+1,55	34.688	37,57	-7,53	3.581	3,88	+0,43	10.758	11,65	+3,64	1.988	2,15	2.875	3,11	
72	Traunviertel	183.025	79,71	+1,05	140.470	61.942	44,10	+1,37	47.936	34,13	-7,69	6.548	4,66	+0,66	19.824	14,11	+5,34	1.593	1,13	2.627	1,87	

Gemeindetypergebnisse Gemeinderatswahl 27. 9. 2009

Anz.	Gemeindetypen	Wahlberecht.	Wahlbet. in%	Diff. Wahlbet.	gültige Stimmen	ÖVP			SPÖ			GRÜNE			FPÖ			BZÖ		Restliche	
						Stimmen	Ant.%	Diff.%	Stimmen	Ant.%	Diff.%	Stimmen	Ant.%	Diff.%	Stimmen	Ant.%	Diff.%	Stimmen	Ant.%	Stimmen	Ant.%
Mehrheiten GR03																					
259	ÖVP absolute MH	376.382	83,79	+1,75	304.569	183.070	60,11	+0,12	69.101	22,69	-6,69	8.336	2,74	+1,29	37.084	12,18	+4,12	2.502	0,82	4.476	1,47
71	ÖVP rel.MH SPÖ	160.593	81,63	+1,25	126.848	60.814	47,94	+3,39	35.947	28,34	-7,64	6.055	4,77	-0,13	18.986	14,97	+4,72	1.152	0,91	3.894	3,07
10	ÖVP rel.MH Andere	14.105	84,08	+0,44	11.432	4.837	42,31	+0,50	2.125	18,59	-4,79	318	2,78	+2,24	3.519	30,78	+5,93	0	0,00	633	5,54
34	SPÖ rel.MH	93.603	82,35	+1,20	74.460	28.259	37,95	+0,46	30.885	41,48	-4,78	3.689	4,95	+0,75	9.008	12,10	+2,87	1.368	1,84	1.251	1,68
66	SPÖ absolute MH	464.183	73,35	+0,71	328.911	92.555	28,14	+2,40	145.904	44,36	-12,01	25.277	7,69	+0,78	51.324	15,60	+7,40	5.945	1,81	7.906	2,40
4	Sonstige rel.MH	6.877	86,13	+0,69	5.724	2.066	36,09	+5,23	1.377	24,06	-8,50	89	1,55	-0,27	1.125	19,65	+5,20	0	0,00	1.067	18,64
Anteil ÖVP GR03																					
84	ÖVP bis 40% d.Mand.	529.528	74,12	+0,85	379.096	109.181	28,80	+2,30	162.933	42,98	-10,95	29.760	7,85	+0,57	60.382	15,93	+6,97	6.781	1,79	10.059	2,65
144	ÖVP 40- u.55%d.M.	304.340	82,94	+1,23	244.110	118.605	48,59	+1,68	74.114	30,36	-7,38	9.396	3,85	+0,84	33.608	13,77	+4,29	2.892	1,18	5.495	2,25
104	ÖVP 55- u.65%d.M.	167.273	83,66	+1,87	135.141	79.384	58,74	+0,75	32.169	23,80	-7,19	4.007	2,97	+1,87	16.827	12,45	+4,05	605	0,45	2.149	1,59
112	ÖVP über 65% d.M.	114.602	84,59	+1,57	93.597	64.431	68,84	-0,38	16.123	17,23	-5,55	601	0,64	+0,45	10.229	10,93	+3,93	689	0,74	1.524	1,63
Anteil SPÖ GR03																					
113	SPÖ bis 25% d.Mand.	135.172	83,67	+1,81	109.325	67.946	62,15	-0,24	16.233	14,85	-5,40	2.424	2,22	+0,52	18.658	17,07	+4,57	939	0,86	3.125	2,86
112	SPÖ 25- u.35%d.M.	184.961	82,95	+1,62	148.145	84.544	57,07	+1,17	34.218	23,10	-6,39	5.720	3,86	+1,18	19.570	13,21	+3,96	1.175	0,79	2.918	1,97
116	SPÖ 35- u.45%d.M.	240.266	82,65	+1,15	191.847	97.010	50,57	+1,94	58.701	30,60	-7,90	6.958	3,63	+0,82	23.311	12,15	+4,34	1.544	0,80	4.323	2,25
103	SPÖ über 45% d.M.	555.344	75,04	+0,92	402.627	122.101	30,33	+2,16	176.187	43,76	-10,91	28.662	7,12	+0,77	59.507	14,78	+6,63	7.309	1,82	8.861	2,20
Anteil GRÜNE GR03																					
383	GRÜNE kein GR Mandat	644.749	83,07	+1,34	517.071	257.779	49,85	+0,69	161.657	31,26	-7,80	8.561	1,66	+1,66	68.391	13,23	+4,40	5.766	1,12	14.917	2,88
10	GRÜNE bis 8% d.Mand.	42.782	77,47	+0,72	32.002	12.059	37,68	+3,85	11.005	34,39	-10,57	2.553	7,98	+0,21	5.704	17,82	+7,70	173	0,54	508	1,59
35	GRÜNE 8- u. 12% d.M.	364.963	72,09	+0,87	254.496	80.609	31,67	+2,81	98.106	38,55	-10,82	26.549	10,43	-0,02	41.145	16,17	+7,30	4.459	1,75	3.628	1,43
16	GRÜNE über 12% d.M.	63.249	78,97	+1,65	48.375	21.154	43,73	+4,99	14.571	30,12	-8,31	6.101	12,61	-2,86	5.806	12,00	+4,64	569	1,18	174	0,36
Anteil FPÖ GR03																					
102	FPÖ kein GR Mandat	117.628	86,73	+1,28	98.188	55.056	56,07	+1,84	34.733	35,37	-5,98	904	0,92	+0,35	4.275	4,35	+3,08	201	0,20	3.019	3,07
150	FPÖ bis 8% d.Mand.	348.086	82,97	+1,03	279.274	135.384	48,48	+1,70	88.972	31,86	-8,58	12.778	4,58	+1,15	29.710	10,64	+4,33	2.574	0,92	9.856	3,53
62	FPÖ 8- u. 10% d.M.	392.655	73,38	+1,23	277.952	97.417	35,05	+2,75	106.270	38,23	-10,64	21.489	7,73	+0,19	43.554	15,67	+6,67	4.883	1,76	4.339	1,56
130	FPÖ über 10% d.M.	257.374	78,82	+1,29	196.530	83.744	42,61	+0,43	55.364	28,17	-8,28	8.593	4,37	+1,43	43.507	22,14	+6,33	3.309	1,68	2.013	1,02
Anteil Sonstige GR03																					
385	keine sonst. Partei	904.725	79,35	+1,30	693.629	311.790	44,95	+1,74	229.844	33,14	-9,29	36.172	5,21	+0,56	99.352	14,32	+5,25	8.227	1,19	8.244	1,19
10	Sonstige bis 5% d.M.	81.412	73,41	+0,67	57.729	15.845	27,45	+1,08	26.112	45,23	-7,63	3.811	6,60	-0,86	9.048	15,67	+7,52	910	1,58	2.003	3,47
20	Sonst. 5- u.12% d.M.	56.516	81,55	+0,89	44.534	22.050	49,51	+2,31	13.180	29,60	-6,18	1.536	3,45	+2,65	4.399	9,88	+3,70	1.004	2,25	2.365	5,31
29	Sonstige über 12%	73.090	79,50	+0,92	56.052	21.916	39,10	+2,28	16.203	28,91	-7,30	2.245	4,01	+4,01	8.247	14,71	+6,36	826	1,47	6.615	11,80

Gemeinderatswahlen 27. 9. 2009

Stimmenanteil Gemeindetypen

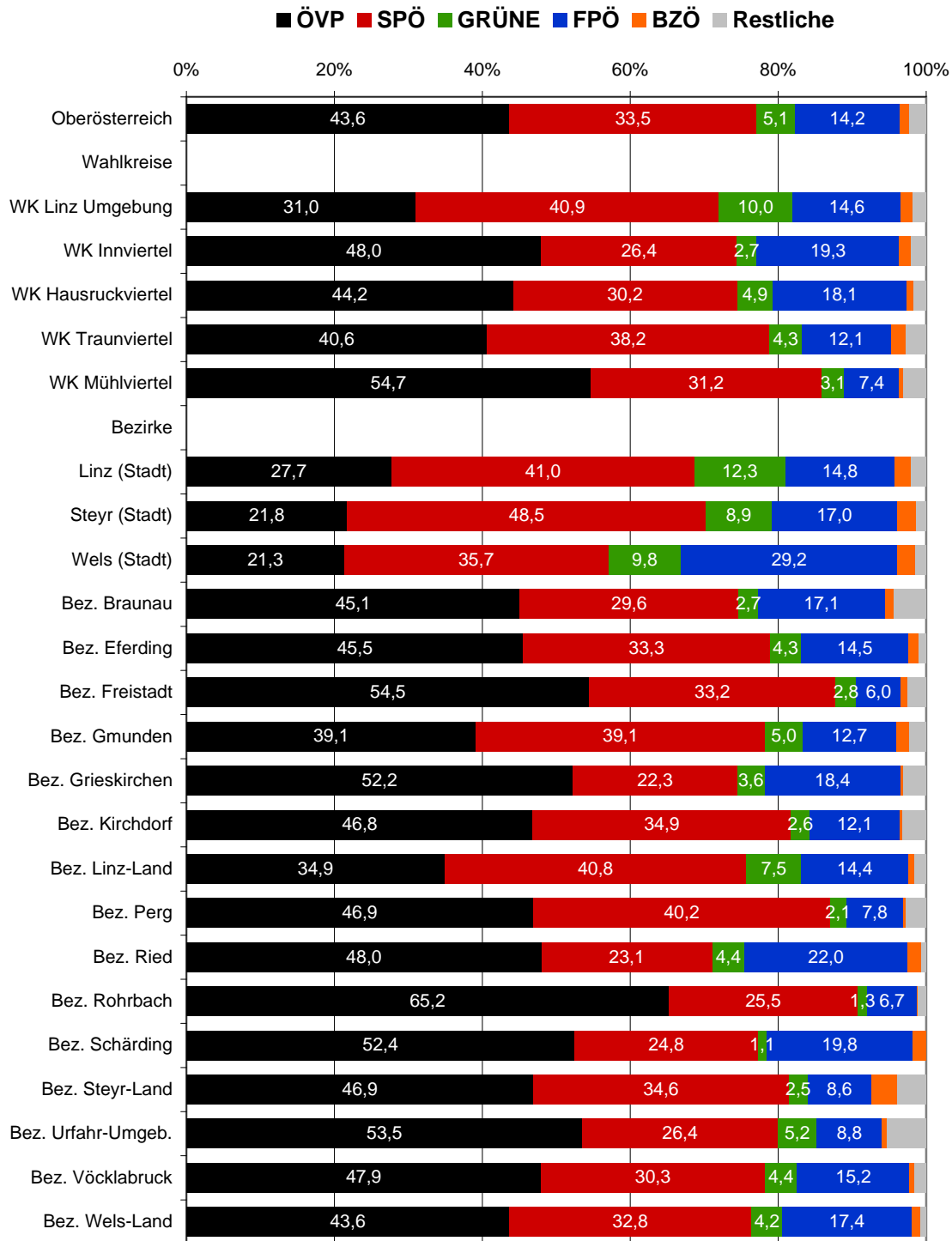

Gemeinderatswahlen 27. 9. 2009

Stimmenanteil Gemeindetypen

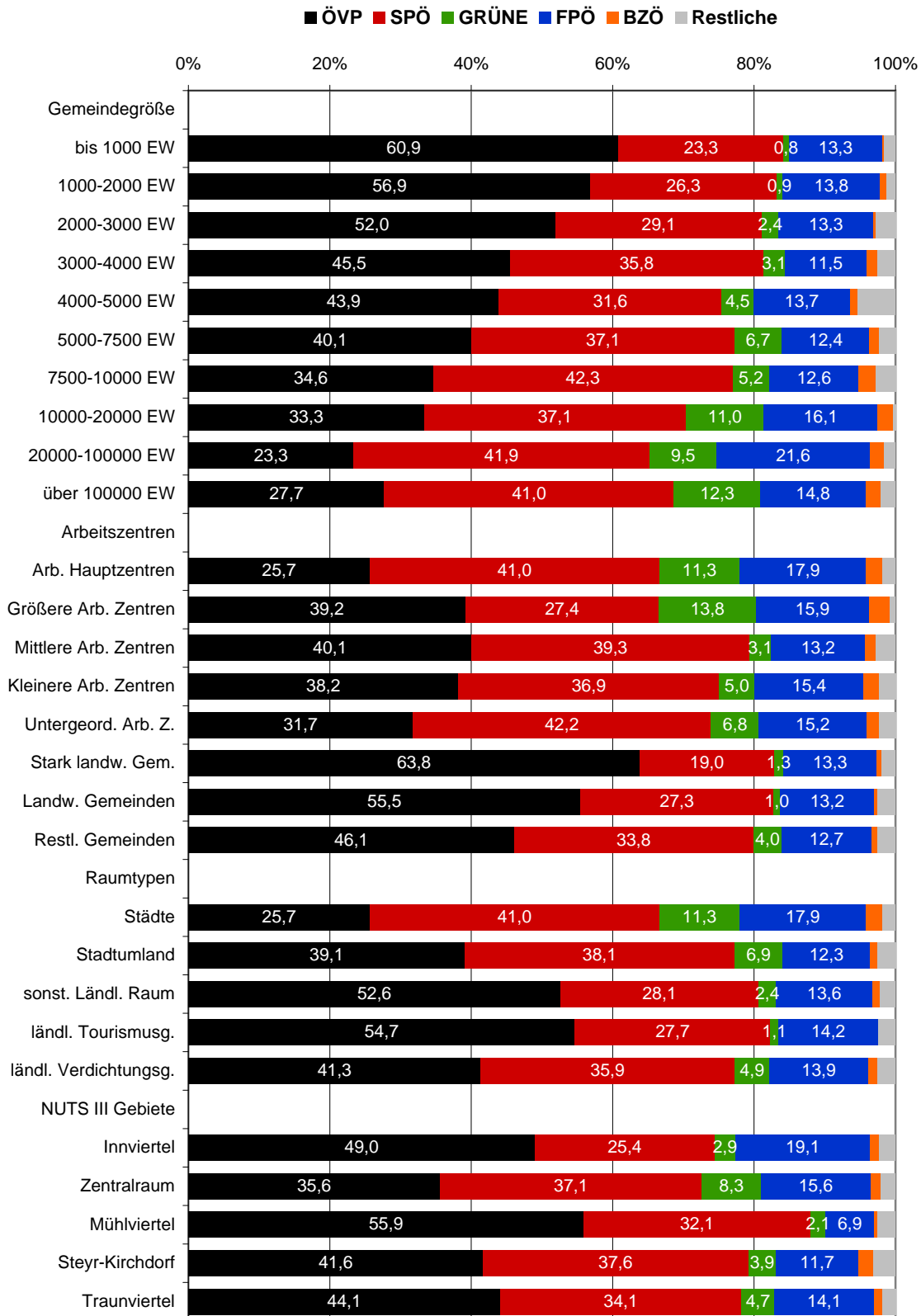

Gemeinderatswahlen 27. 9. 2009

Stimmenanteil Gemeindetypen

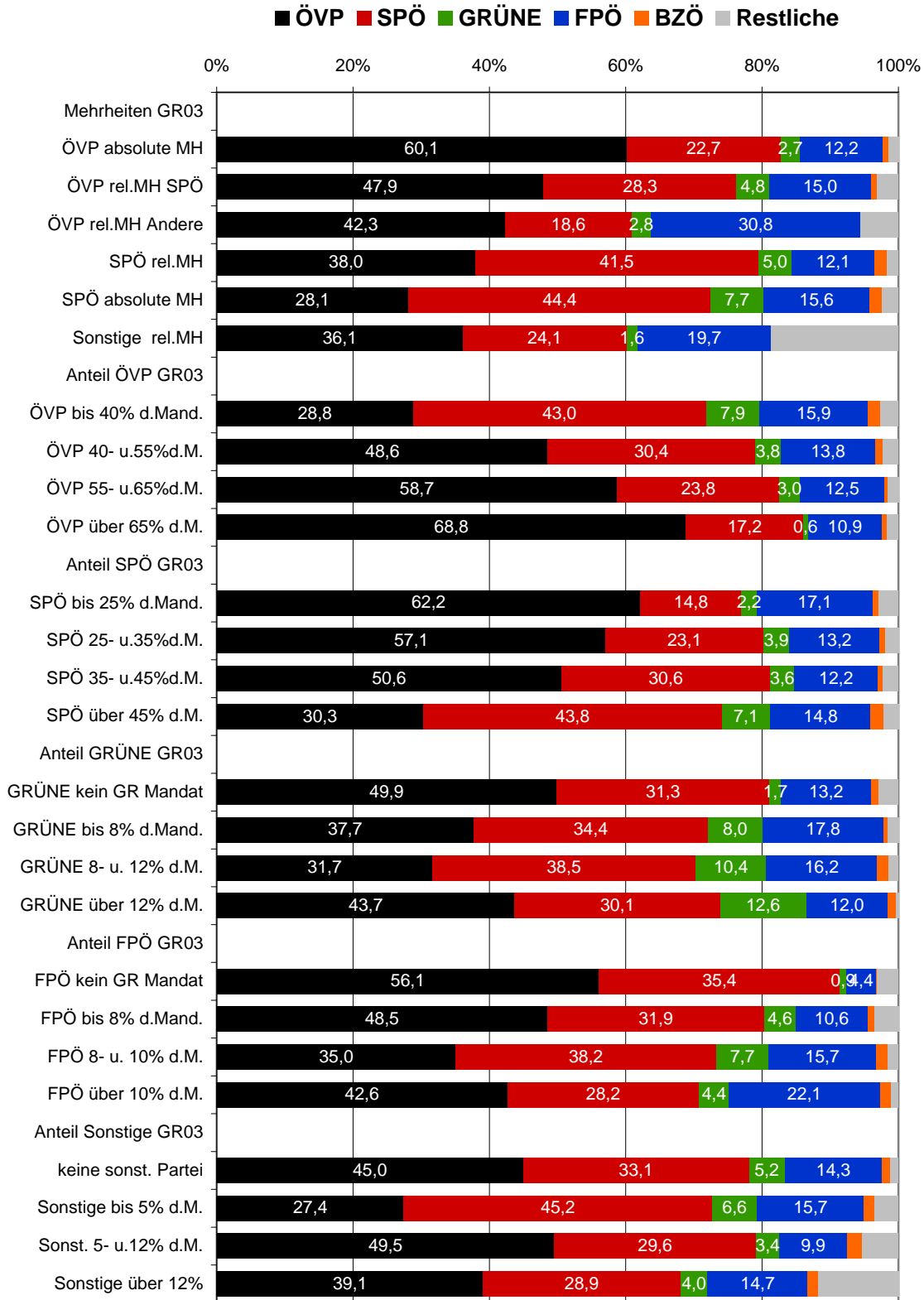

Gemeinderatswahlen 27. 9. 2009

Anteilsveränderung Gemeindetypen

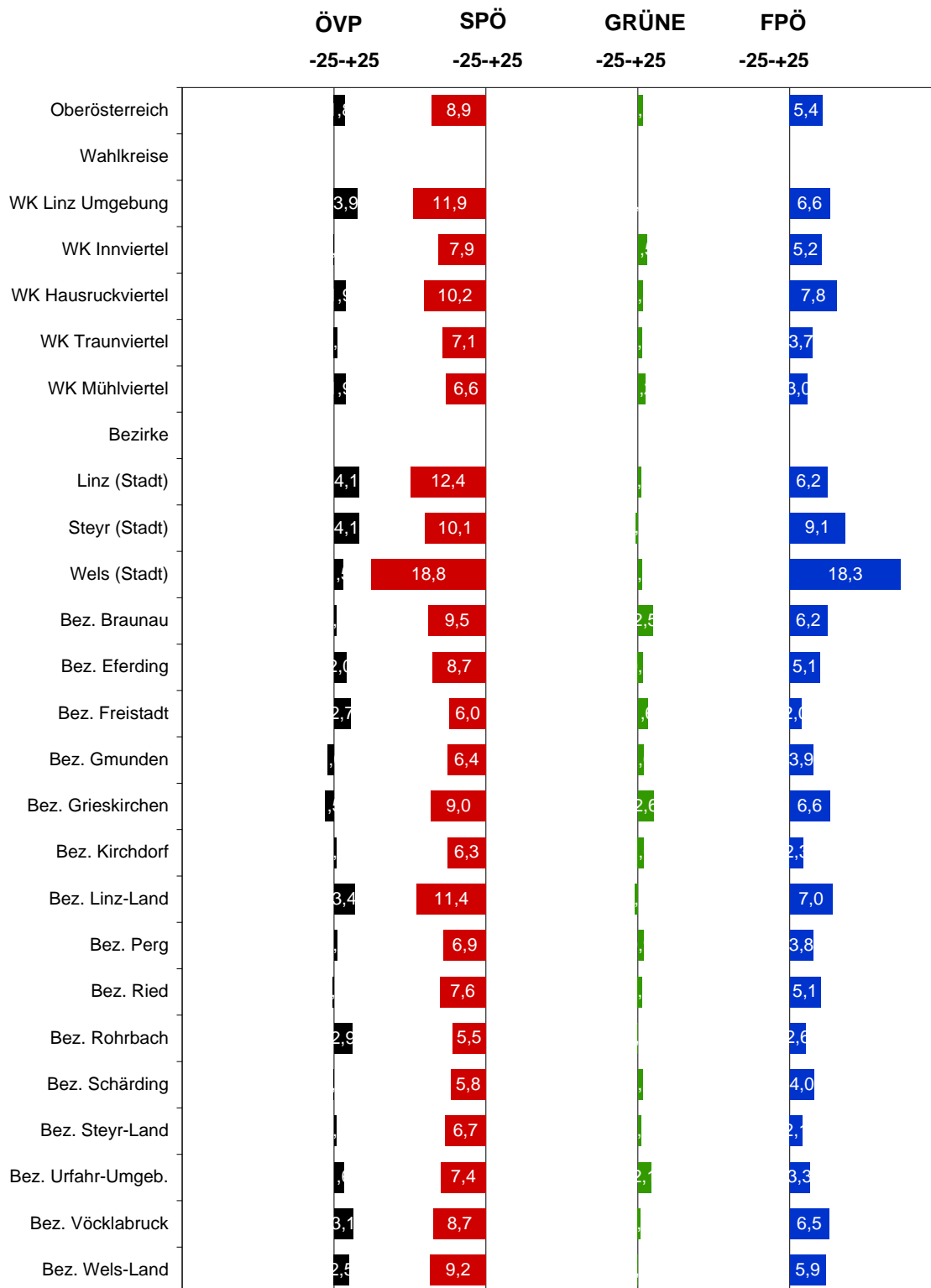

Gemeinderatswahlen 27. 9. 2009

Anteilsveränderung Gemeindetypen



Gemeinderatswahlen 27. 9. 2009

Anteilsveränderung Gemeindetypen

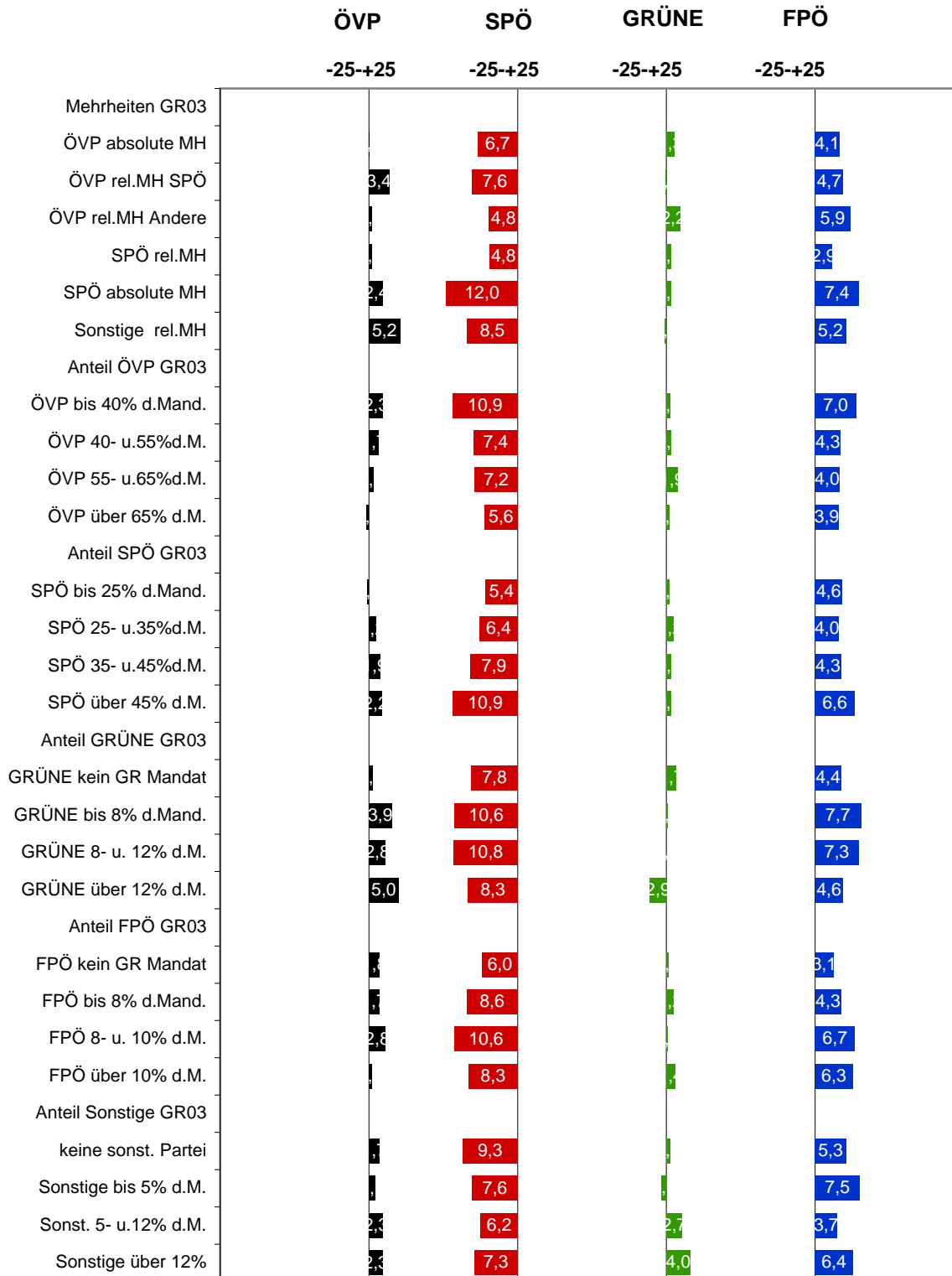

Gemeinderatswahl 2009 im Vergleich mit der GRW 2003

Gemeinden gereiht nach der höchsten Wahlbeteiligung

Gem. Nr.	Gemeinde	Wahlberechtigte	Wahlbeteiligung	ungültige Stimmen	gültige Stimmen	ÖVP	SPÖ	GRÜNE	FPÖ	BZÖ
41320	Nebelberg	513	96,49%	14	481	66,53%	33,47%	0,00%	0,00%	0,00%
40821	Pollham	751	95,87%	25	695	40,43%	8,49%	0,00%	10,65%	0,00%
40616	Sandl	1.157	95,16%	42	1059	44,10%	44,85%	0,00%	0,00%	0,00%
40916	St.Pankraz	279	94,98%	12	253	23,32%	48,22%	0,00%	28,46%	0,00%
41236	Wippenham	458	94,76%	10	424	38,92%	38,68%	0,00%	8,25%	0,00%
41724	Pilsbach	507	94,67%	25	455	64,84%	35,16%	0,00%	0,00%	0,00%
41015	Niederneukirchen	1.547	94,51%	31	1431	50,45%	44,16%	0,00%	5,38%	0,00%
41123	Saxen	1.395	93,84%	42	1267	36,86%	28,97%	0,00%	34,18%	0,00%
41412	Mayrhofer	222	93,69%	4	204	75,00%	0,00%	0,00%	25,00%	0,00%
40440	St.Veit im Innkreis	342	93,27%	2	317	47,63%	39,75%	0,00%	12,62%	0,00%
40611	Liebenau	1.449	93,24%	35	1316	51,75%	48,25%	0,00%	0,00%	0,00%
41333	St.Oswald bei Haslach	441	93,20%	22	389	59,38%	40,62%	0,00%	0,00%	0,00%
40606	Kaltenberg	506	93,08%	13	458	82,97%	0,00%	0,00%	17,03%	0,00%
41801	Aichkirchen	416	93,03%	13	374	69,52%	11,76%	0,00%	18,72%	0,00%
41117	Rechberg	731	92,61%	17	660	74,24%	25,76%	0,00%	0,00%	0,00%
41121	St.Nikola an der Donau	603	92,54%	14	544	70,40%	29,60%	0,00%	0,00%	0,00%
41229	Schildorn	895	92,51%	20	808	43,81%	40,97%	0,00%	15,22%	0,00%
41313	Julbach	1.358	92,34%	52	1202	46,09%	46,26%	0,00%	7,65%	0,00%
40826	St.Thomas	358	92,18%	5	325	55,69%	6,15%	16,00%	22,15%	0,00%
40622	Unterweikersdorf	1.554	92,15%	58	1374	41,48%	58,52%	0,00%	0,00%	0,00%
41822	Steinhaus	1.525	92,13%	37	1368	31,94%	14,55%	6,51%	47,00%	0,00%
41331	St.Johann am Wimberg	818	91,93%	21	731	65,66%	14,91%	0,00%	0,00%	0,00%
41625	Vorderweißbach	1.655	91,90%	22	1499	63,78%	16,74%	0,00%	6,00%	0,00%
41112	Mitterkirchen im Machland	1.386	91,85%	38	1235	51,82%	41,54%	0,00%	6,64%	0,00%
41004	Eggendorf im Traunkreis	632	91,77%	9	571	48,51%	40,46%	0,00%	5,78%	0,00%
40820	Pötting	448	91,52%	7	403	83,62%	16,38%	0,00%	0,00%	0,00%
41401	Altschwendt	518	91,51%	7	467	45,82%	35,76%	0,00%	12,85%	5,57%
41733	Rutzenham	211	91,47%	25	168	79,17%	0,00%	0,00%	0,00%	0,00%
40914	Rosenau am Hengstpaß	580	91,38%	14	516	42,05%	57,95%	0,00%	0,00%	0,00%
40612	Neumarkt im Mühlkreis	2.503	91,21%	56	2227	42,43%	45,22%	0,00%	8,53%	0,00%

Gemeinderatswahl 2009 im Vergleich mit der GRW 2003

Gemeinden gereiht nach der niedrigsten Wahlbeteiligung

Gem. Nr.	Gemeinde	Wahlberechtigte	Wahlbeteiligung	ungültige Stimmen	gültige Stimmen	ÖVP	SPÖ	GRÜNE	FPÖ	BZÖ
40404	Braunau am Inn	12.692	65,29%	229	8058	16,51%	41,19%	17,00%	19,26%	6,04%
40301	Wels	42.091	67,13%	569	27687	21,33%	35,70%	9,83%	29,24%	2,48%
41715	Mondsee	2.522	67,21%	47	1648	61,77%	20,87%	0,00%	17,35%	0,00%
40101	Linz	146.513	67,27%	3554	95002	27,70%	40,97%	12,26%	14,83%	2,17%
40201	Steyr	29.354	67,42%	595	19195	21,75%	48,47%	8,86%	17,01%	2,55%
40428	Ostermiething	2.458	67,49%	81	1578	68,38%	19,46%	0,00%	12,17%	0,00%
40414	Hochburg-Ach	2.603	70,30%	48	1782	47,31%	14,98%	0,00%	11,73%	0,00%
40422	Mauerkirchen	1.670	70,66%	69	1111	39,33%	39,42%	0,00%	21,24%	0,00%
40421	Mattighofen	3.823	71,49%	138	2595	18,11%	37,84%	5,59%	14,18%	4,05%
40429	Palting	751	71,77%	29	510	79,80%	20,20%	0,00%	0,00%	0,00%
41225	Ried im Innkreis	8.758	72,01%	209	6098	45,49%	21,06%	11,66%	19,73%	2,07%
40437	St.Pantaleon	2.406	72,03%	91	1642	39,83%	43,18%	0,00%	0,00%	0,00%
40425	Moosdorf	1.256	72,21%	38	869	34,29%	51,32%	0,00%	14,38%	0,00%
41742	Tiefgraben	2.833	72,71%	56	2004	68,16%	13,97%	0,00%	10,33%	0,00%
41021	Traun	17.365	72,91%	505	12155	23,04%	44,26%	7,35%	21,17%	0,00%
41811	Lambach	2.533	73,11%	94	1758	52,16%	29,52%	0,00%	18,32%	0,00%
40409	Geretsberg	874	73,11%	21	618	63,11%	12,78%	0,00%	24,11%	0,00%
40413	Helpfau-Uttendorf	2.492	73,64%	72	1763	63,58%	19,23%	0,00%	17,19%	0,00%
40408	Franking	734	73,98%	49	494	69,64%	0,00%	0,00%	30,36%	0,00%
41820	Stadl-Paura	3.770	74,35%	107	2696	17,92%	42,80%	0,00%	24,89%	4,67%
40406	Eggelsberg	1.763	74,48%	51	1262	57,21%	24,72%	0,00%	18,07%	0,00%
41746	Vöcklabruck	9.371	74,55%	260	6726	50,77%	23,07%	13,53%	10,72%	1,90%
40703	Bad Ischl	11.325	74,57%	370	8075	29,87%	48,80%	7,70%	11,43%	2,19%
40418	Lengau	3.534	74,59%	133	2503	28,05%	49,98%	0,00%	10,15%	0,00%
41703	Attnang-Puchheim	6.454	74,62%	121	4695	26,07%	43,34%	8,95%	20,36%	1,28%
41002	Ansfelden	11.483	74,68%	304	8272	23,95%	44,35%	6,91%	24,78%	0,00%
41713	Lenzing	4.110	74,72%	123	2948	20,49%	60,28%	0,00%	19,23%	0,00%
41422	Schärding	3.983	74,72%	134	2842	41,98%	37,47%	0,00%	20,55%	0,00%
40441	Schalchen	2.918	75,09%	103	2088	37,79%	44,01%	0,00%	15,37%	2,83%
41003	Asten	4.758	75,18%	106	3471	19,65%	59,03%	0,00%	18,27%	3,05%

Gemeinderatswahl 2009 im Vergleich mit der GRW 2003

Gemeinden gereiht nach dem höchsten Stimmenanteil ÖVP

Gem. Nr.	Gemeinde	Wahlberechtigte	Wahlbeteiligung	ungültige Stimmen	gültige Stimmen	ÖVP	SPÖ	GRÜNE	FPÖ	BZÖ
40439	St.Radegund	482	79,05%	42	339	100,00%	0,00%	0,00%	0,00%	0,00%
41216	Mörschwang	252	85,32%	12	203	100,00%	0,00%	0,00%	0,00%	0,00%
41311	Hörbich	326	88,04%	14	273	89,38%	10,62%	0,00%	0,00%	0,00%
41305	Arnreit	883	87,43%	28	744	86,69%	13,31%	0,00%	0,00%	0,00%
40820	Pötting	448	91,52%	7	403	83,62%	16,38%	0,00%	0,00%	0,00%
40606	Kaltenberg	506	93,08%	13	458	82,97%	0,00%	0,00%	17,03%	0,00%
41306	Atzesberg	391	85,17%	22	311	81,99%	18,01%	0,00%	0,00%	0,00%
40621	Unterweißenbach	1.937	83,63%	86	1534	81,16%	18,84%	0,00%	0,00%	0,00%
41108	Bad Kreuzen	1.792	83,26%	53	1439	80,96%	9,52%	0,00%	9,52%	0,00%
40429	Palting	751	71,77%	29	510	79,80%	20,20%	0,00%	0,00%	0,00%
41733	Rutzenham	211	91,47%	25	168	79,17%	0,00%	0,00%	0,00%	0,00%
41712	Innerschwand	863	81,23%	14	687	78,31%	13,25%	0,00%	8,44%	0,00%
41622	Schenkenfelden	1.270	85,35%	132	952	78,05%	0,00%	0,00%	21,95%	0,00%
41122	St.Thomas am Blasenstein	712	88,76%	15	617	77,96%	22,04%	0,00%	0,00%	0,00%
41336	St.Ulrich im Mühlkreis	489	88,75%	10	424	77,36%	22,64%	0,00%	0,00%	0,00%
41714	Manning	656	89,33%	28	558	77,06%	22,94%	0,00%	0,00%	0,00%
41329	Neustift im Mühlkreis	1.188	84,34%	39	963	76,22%	23,78%	0,00%	0,00%	0,00%
41341	Schwarzenberg am Böhmerwald	578	83,04%	13	467	75,59%	24,41%	0,00%	0,00%	0,00%
41303	Aigen im Mühlkreis	1.589	79,61%	59	1206	75,21%	24,79%	0,00%	0,00%	0,00%
41412	Mayrhof	222	93,69%	4	204	75,00%	0,00%	0,00%	25,00%	0,00%
41604	Eidenberg	1.605	85,23%	46	1322	74,96%	15,36%	0,00%	9,68%	0,00%
41327	Pfarrkirchen im Mühlkreis	1.216	81,83%	41	954	74,84%	25,16%	0,00%	0,00%	0,00%
40810	Heiligenberg	542	90,59%	16	475	74,74%	0,00%	0,00%	25,26%	0,00%
41515	Schiedlberg	1.009	87,02%	23	855	74,27%	18,60%	0,00%	7,13%	0,00%
41117	Rechberg	731	92,61%	17	660	74,24%	25,76%	0,00%	0,00%	0,00%
41513	Rohr im Kremstal	984	85,06%	46	791	74,21%	25,79%	0,00%	0,00%	0,00%
41510	Maria Neustift	1.352	87,65%	34	1151	73,94%	0,00%	0,00%	11,90%	0,00%
41708	Fornach	738	88,62%	11	643	73,87%	14,46%	0,00%	11,66%	0,00%
41310	Helfenberg	816	89,34%	28	701	73,61%	26,39%	0,00%	0,00%	0,00%
40625	Weitersfelden	881	90,12%	23	771	73,54%	26,46%	0,00%	0,00%	0,00%

Gemeinderatswahl 2009 im Vergleich mit der GRW 2003

Gemeinden gereiht nach dem niedrigsten Stimmenanteil ÖVP

Gem. Nr.	Gemeinde	Wahlberechtigte	Wahlbeteiligung	ungültige Stimmen	gültige Stimmen	ÖVP	SPÖ	GRÜNE	FPÖ	BZÖ
40404	Braunau am Inn	12.692	65,29%	229	8058	16,51%	41,19%	17,00%	19,26%	6,04%
41820	Stadl-Paura	3.770	74,35%	107	2696	17,92%	42,80%	0,00%	24,89%	4,67%
41109	Langenstein	2.050	86,88%	68	1713	17,98%	48,98%	0,00%	7,41%	0,00%
40421	Mattighofen	3.823	71,49%	138	2595	18,11%	37,84%	5,59%	14,18%	4,05%
40702	Bad Goisern am Hallstättersee	6.171	75,87%	178	4504	18,54%	57,06%	4,68%	14,79%	4,93%
40906	Klaus an der Pyhrnbahn	908	84,47%	23	744	19,22%	69,49%	0,00%	11,29%	0,00%
41003	Asten	4.758	75,18%	106	3471	19,65%	59,03%	0,00%	18,27%	3,05%
41713	Lenzing	4.110	74,72%	123	2948	20,49%	60,28%	0,00%	19,23%	0,00%
40301	Wels	42.091	67,13%	569	27687	21,33%	35,70%	9,83%	29,24%	2,48%
40201	Steyr	29.354	67,42%	595	19195	21,75%	48,47%	8,86%	17,01%	2,55%
40805	Gallspach	2.014	79,05%	57	1535	22,35%	35,77%	8,34%	33,55%	0,00%
41021	Traun	17.365	72,91%	505	12155	23,04%	44,26%	7,35%	21,17%	0,00%
41017	Pasching	5.288	77,86%	133	3984	23,12%	42,90%	4,39%	10,57%	0,00%
40908	Micheldorf in Oberösterreich	4.675	79,79%	124	3606	23,13%	49,14%	8,71%	16,33%	2,69%
40916	St.Pankraz	279	94,98%	12	253	23,32%	48,22%	0,00%	28,46%	0,00%
40704	Ebensee	6.668	79,12%	233	5043	23,34%	47,04%	0,00%	6,92%	2,20%
41002	Ansfelden	11.483	74,68%	304	8272	23,95%	44,35%	6,91%	24,78%	0,00%
41812	Marchtrenk	9.377	76,80%	263	6939	24,43%	50,54%	7,62%	14,14%	3,27%
40827	Schlüßlberg	2.403	88,39%	56	2068	25,92%	41,39%	0,00%	9,19%	0,00%
41703	Attnang-Puchheim	6.454	74,62%	121	4695	26,07%	43,34%	8,95%	20,36%	1,28%
41522	Weyer	3.636	84,49%	103	2969	26,27%	42,88%	0,00%	8,42%	0,00%
41110	Luftenberg an der Donau	3.189	83,69%	84	2585	26,27%	60,70%	0,00%	13,04%	0,00%
41111	Mauthausen	3.770	80,27%	95	2931	26,71%	52,81%	7,85%	12,62%	0,00%
41701	Ampflwang im Hausruckwald	2.848	84,27%	102	2298	26,89%	51,65%	0,00%	17,58%	3,87%
41204	Eberschwang	2.724	85,65%	97	2236	27,10%	39,40%	10,47%	17,67%	5,37%
41010	Kirchberg-Thening	1.927	86,20%	38	1623	27,11%	47,69%	10,35%	14,85%	0,00%
40101	Linz	146.513	67,27%	3554	95002	27,70%	40,97%	12,26%	14,83%	2,17%
40418	Lengau	3.534	74,59%	133	2503	28,05%	49,98%	0,00%	10,15%	0,00%
41709	Frankenburg am Hausruck	3.994	83,98%	153	3201	28,12%	41,96%	13,18%	16,74%	0,00%
40709	Hallstatt	736	82,20%	42	563	28,42%	71,58%	0,00%	0,00%	0,00%

Gemeinderatswahl 2009 im Vergleich mit der GRW 2003

Gemeinden gereiht nach dem höchsten Stimmenanteil SPÖ

Gem. Nr.	Gemeinde	Wahlberechtigte	Wahlbeteiligung	ungültige Stimmen	gültige Stimmen	ÖVP	SPÖ	GRÜNE	FPÖ	BZÖ
40709	Hallstatt	736	82,20%	42	563	28,42%	71,58%	0,00%	0,00%	0,00%
40906	Klaus an der Pyhrnbahn	908	84,47%	23	744	19,22%	69,49%	0,00%	11,29%	0,00%
40712	Obertraun	619	81,58%	28	477	32,08%	67,92%	0,00%	0,00%	0,00%
41626	Walding	3.202	85,20%	130	2598	37,57%	62,43%	0,00%	0,00%	0,00%
41110	Luftenberg an der Donau	3.189	83,69%	84	2585	26,27%	60,70%	0,00%	13,04%	0,00%
41713	Lenzing	4.110	74,72%	123	2948	20,49%	60,28%	0,00%	19,23%	0,00%
41120	St.Georgen an der Gusen	2.989	84,24%	124	2394	40,89%	59,11%	0,00%	0,00%	0,00%
41003	Asten	4.758	75,18%	106	3471	19,65%	59,03%	0,00%	18,27%	3,05%
40622	Unterweikersdorf	1.554	92,15%	58	1374	41,48%	58,52%	0,00%	0,00%	0,00%
41512	Reichraming	1.481	86,29%	83	1195	32,80%	58,16%	0,00%	9,04%	0,00%
40914	Rosenau am Hengstpaß	580	91,38%	14	516	42,05%	57,95%	0,00%	0,00%	0,00%
40702	Bad Goisern am Hallstättersee	6.171	75,87%	178	4504	18,54%	57,06%	4,68%	14,79%	4,93%
40706	Gosau	1.609	78,00%	61	1194	33,67%	56,87%	0,00%	9,46%	0,00%
41516	Sierning	7.408	80,33%	257	5694	29,40%	56,23%	0,00%	11,08%	3,28%
40911	Oberschlierbach	381	90,55%	11	334	44,61%	55,39%	0,00%	0,00%	0,00%
41309	Haslach an der Mühl	2.155	84,08%	53	1759	39,40%	54,58%	0,00%	6,03%	0,00%
41118	Ried in der Riedmark	3.257	88,52%	92	2791	34,79%	53,35%	7,99%	0,00%	3,87%
41111	Mauthausen	3.770	80,27%	95	2931	26,71%	52,81%	7,85%	12,62%	0,00%
41737	Schörfling am Attersee	2.706	77,38%	119	1975	30,13%	52,81%	0,00%	17,06%	0,00%
40918	Spital am Pyhrn	1.779	83,19%	54	1426	38,29%	52,73%	0,00%	8,98%	0,00%
40618	St.Oswald bei Freistadt	2.176	90,12%	85	1876	47,28%	52,72%	0,00%	0,00%	0,00%
41016	Oftering	1.602	86,08%	41	1338	38,19%	52,62%	0,00%	9,19%	0,00%
41723	Pfaffing	1.107	83,47%	56	868	47,93%	52,07%	0,00%	0,00%	0,00%
41119	St.Georgen am Walde	1.731	89,77%	60	1494	47,99%	52,01%	0,00%	0,00%	0,00%
41701	Ampflwang im Hausruckwald	2.848	84,27%	102	2298	26,89%	51,65%	0,00%	17,58%	3,87%
40425	Moosdorf	1.256	72,21%	38	869	34,29%	51,32%	0,00%	14,38%	0,00%
41812	Marchtrenk	9.377	76,80%	263	6939	24,43%	50,54%	7,62%	14,14%	3,27%
40418	Lengau	3.534	74,59%	133	2503	28,05%	49,98%	0,00%	10,15%	0,00%
41824	Weißkirchen an der Traun	2.426	85,94%	72	2013	36,71%	49,48%	0,00%	13,81%	0,00%
41810	Krenglbach	2.409	86,63%	61	2026	28,97%	49,16%	10,22%	11,65%	0,00%

Gemeinderatswahl 2009 im Vergleich mit der GRW 2003

Gemeinden gereiht nach dem niedrigsten Stimmenanteil SPÖ

Gem. Nr.	Gemeinde	Wahlbe- rechtigte	Wahlbe- teiligung	ungültige Stimmen	gültige Stimmen	ÖVP	SPÖ	GRÜNE	FPÖ	BZÖ
41733	Rutzenham	211	91,47%	25	168	79,17%	0,00%	0,00%	0,00%	0,00%
41704	Atzbach	929	89,13%	40	788	73,48%	0,00%	0,00%	24,37%	0,00%
41622	Schenkenfelden	1.270	85,35%	132	952	78,05%	0,00%	0,00%	21,95%	0,00%
41510	Maria Neustift	1.352	87,65%	34	1151	73,94%	0,00%	0,00%	11,90%	0,00%
41412	Mayrhof	222	93,69%	4	204	75,00%	0,00%	0,00%	25,00%	0,00%
41226	St.Georgen b. Obernberg am Inn	484	87,60%	16	408	67,89%	0,00%	16,67%	15,44%	0,00%
41216	Mörschwang	252	85,32%	12	203	100,00%	0,00%	0,00%	0,00%	0,00%
40834	Wendling	633	87,52%	34	520	64,81%	0,00%	0,00%	35,19%	0,00%
40810	Heiligenberg	542	90,59%	16	475	74,74%	0,00%	0,00%	25,26%	0,00%
40606	Kaltenberg	506	93,08%	13	458	82,97%	0,00%	0,00%	17,03%	0,00%
40444	Traubach	602	85,22%	12	501	69,46%	0,00%	0,00%	30,54%	0,00%
40439	St.Radegund	482	79,05%	42	339	100,00%	0,00%	0,00%	0,00%	0,00%
40435	St.Georgen am Fillmannsbach	334	87,72%	11	282	46,10%	0,00%	0,00%	53,90%	0,00%
40417	Kirchberg bei Mattighofen	887	83,99%	23	722	59,83%	0,00%	0,00%	22,99%	0,00%
40408	Franking	734	73,98%	49	494	69,64%	0,00%	0,00%	30,36%	0,00%
41721	Oberwang	1.260	86,27%	36	1051	73,45%	3,90%	0,00%	22,65%	0,00%
41420	St.Roman	1.435	88,22%	44	1222	56,46%	5,40%	0,00%	16,78%	21,36%
41201	Andrichsfurt	571	83,36%	12	464	70,91%	6,03%	0,00%	23,06%	0,00%
40826	St.Thomas	358	92,18%	5	325	55,69%	6,15%	16,00%	22,15%	0,00%
40410	Gilgenberg am Weilharth	1.037	78,50%	31	783	43,04%	6,39%	0,00%	17,50%	0,00%
41232	Tumeltsham	1.211	83,82%	19	996	55,32%	6,43%	17,27%	20,98%	0,00%
40821	Pollham	751	95,87%	25	695	40,43%	8,49%	0,00%	10,65%	0,00%
41108	Bad Kreuzen	1.792	83,26%	53	1439	80,96%	9,52%	0,00%	9,52%	0,00%
41427	Vichtenstein	576	82,47%	13	462	61,47%	9,96%	0,00%	28,57%	0,00%
40403	Auerbach	415	86,75%	10	350	60,29%	10,00%	0,00%	29,71%	0,00%
41417	St.Aegidi	1.325	89,36%	33	1151	64,03%	10,25%	0,00%	21,89%	3,82%
41222	Peterskirchen	581	85,20%	9	486	73,25%	10,29%	0,00%	16,46%	0,00%
41209	Hohenzell	1.633	82,79%	50	1302	63,59%	10,52%	11,67%	14,21%	0,00%
41311	Hörbich	326	88,04%	14	273	89,38%	10,62%	0,00%	0,00%	0,00%
41424	Sigharting	653	91,12%	17	578	59,86%	11,42%	0,00%	18,51%	10,21%

Gemeinderatswahl 2009 im Vergleich mit der GRW 2003

Gemeinden gereiht nach dem höchsten Stimmenanteil GRÜNE

Gem. Nr.	Gemeinde	Wahlberechtigte	Wahlbeteiligung	ungültige Stimmen	gültige Stimmen	ÖVP	SPÖ	GRÜNE	FPÖ	BZÖ
41607	Gallneukirchen	5.030	81,89%	136	3983	39,87%	32,11%	20,11%	7,91%	0,00%
41752	Zell am Pettenfirst	954	85,74%	23	795	48,30%	24,15%	17,86%	9,69%	0,00%
41232	Tumeltsham	1.211	83,82%	19	996	55,32%	6,43%	17,27%	20,98%	0,00%
40404	Braunau am Inn	12.692	65,29%	229	8058	16,51%	41,19%	17,00%	19,26%	6,04%
41226	St.Georgen b. Obernberg am Inn	484	87,60%	16	408	67,89%	0,00%	16,67%	15,44%	0,00%
41218	Neuhofen im Innkreis	1.795	81,62%	66	1399	42,89%	24,66%	16,44%	16,01%	0,00%
41618	Puchenau	3.825	82,01%	85	3052	50,56%	23,53%	16,28%	9,63%	0,00%
40609	Lasberg	2.302	87,27%	53	1956	58,28%	16,51%	16,21%	9,00%	0,00%
40826	St.Thomas	358	92,18%	5	325	55,69%	6,15%	16,00%	22,15%	0,00%
41504	Dietach	2.232	82,53%	30	1812	48,07%	26,38%	15,29%	6,35%	3,92%
41602	Altenberg bei Linz	3.516	86,89%	72	2983	56,19%	18,74%	15,12%	7,95%	2,01%
40604	Hagenberg im Mühlkreis	2.149	86,55%	49	1811	41,58%	35,78%	14,96%	7,68%	0,00%
41809	Holzhausen	613	86,13%	19	509	56,19%	29,27%	14,54%	0,00%	0,00%
41330	Rohrbach in Oberösterreich	1.969	79,74%	67	1503	60,48%	25,88%	13,64%	0,00%	0,00%
41823	Thalheim bei Wels	4.340	79,59%	102	3352	46,30%	21,87%	13,60%	15,10%	3,13%
40806	Gaspoltschhofen	2.885	84,99%	101	2351	32,71%	16,50%	13,53%	37,26%	0,00%
41746	Vöcklabruck	9.371	74,55%	260	6726	50,77%	23,07%	13,53%	10,72%	1,90%
41709	Frankenburg am Hausruck	3.994	83,98%	153	3201	28,12%	41,96%	13,18%	16,74%	0,00%
40830	Tollet	728	88,87%	13	634	54,57%	17,67%	12,93%	14,83%	0,00%
40101	Linz	146.513	67,27%	3554	95002	27,70%	40,97%	12,26%	14,83%	2,17%
40705	Gmunden	10.481	76,19%	298	7687	47,73%	21,72%	12,20%	14,00%	1,59%
40502	Aschach an der Donau	1.708	86,59%	43	1436	31,89%	36,07%	11,98%	20,06%	0,00%
40819	Peuerbach	1.764	76,53%	46	1304	52,53%	18,33%	11,89%	15,34%	0,00%
41727	Puchkirchen am Trattberg	794	86,27%	27	658	61,70%	26,44%	11,85%	0,00%	0,00%
40701	Altmünster	7.946	80,22%	287	6087	49,71%	26,40%	11,78%	9,86%	2,25%
41005	Enns	8.377	76,76%	179	6251	33,35%	41,42%	11,76%	13,47%	0,00%
41007	Hörsching	4.660	78,52%	114	3545	39,77%	34,08%	11,76%	14,39%	0,00%
40624	Wartberg ob der Aist	3.315	86,27%	106	2754	30,14%	44,37%	11,73%	9,77%	3,99%
41209	Hohenzell	1.633	82,79%	50	1302	63,59%	10,52%	11,67%	14,21%	0,00%
41225	Ried im Innkreis	8.758	72,01%	209	6098	45,49%	21,06%	11,66%	19,73%	2,07%

Gemeinderatswahl 2009 im Vergleich mit der GRW 2003

Gemeinden gereiht nach dem höchsten Stimmenanteil FPÖ

Gem. Nr.	Gemeinde	Wahlberechtigte	Wahlbeteiligung	ungültige Stimmen	gültige Stimmen	ÖVP	SPÖ	GRÜNE	FPÖ	BZÖ
40435	St.Georgen am Fillmannsbach	334	87,72%	11	282	46,10%	0,00%	0,00%	53,90%	0,00%
41822	Steinhaus	1.525	92,13%	37	1368	31,94%	14,55%	6,51%	47,00%	0,00%
40424	Moosbach	766	83,81%	21	621	40,90%	14,65%	0,00%	44,44%	0,00%
41220	Ort im Innkreis	935	85,45%	37	762	47,11%	13,12%	0,00%	39,76%	0,00%
41228	St.Martin im Innkreis	1.308	81,19%	23	1039	35,23%	25,41%	0,00%	39,36%	0,00%
41207	Geinberg	1.079	85,36%	43	878	39,52%	21,41%	0,00%	39,07%	0,00%
41214	Mehrnbach	1.893	82,73%	76	1490	39,06%	22,68%	0,00%	38,26%	0,00%
40829	Taufkirchen an der Trattnach	1.667	86,26%	71	1367	47,33%	14,92%	0,00%	37,75%	0,00%
40806	Gaspoltshofen	2.885	84,99%	101	2351	32,71%	16,50%	13,53%	37,26%	0,00%
40834	Wendling	633	87,52%	34	520	64,81%	0,00%	0,00%	35,19%	0,00%
41123	Saxen	1.395	93,84%	42	1267	36,86%	28,97%	0,00%	34,18%	0,00%
41414	Raab	1.885	83,61%	42	1534	41,92%	17,28%	0,00%	33,90%	6,91%
40805	Gallspach	2.014	79,05%	57	1535	22,35%	35,77%	8,34%	33,55%	0,00%
40407	Feldkirchen bei Mattighofen	1.540	80,26%	65	1171	51,84%	15,63%	0,00%	32,54%	0,00%
40822	Pram	1.460	82,67%	41	1166	43,31%	24,87%	0,00%	31,82%	0,00%
40444	Traubach	602	85,22%	12	501	69,46%	0,00%	0,00%	30,54%	0,00%
41224	Reichersberg	1.154	84,92%	27	953	47,85%	17,73%	0,00%	30,54%	3,88%
41734	St.Georgen im Attergau	3.076	79,16%	94	2341	47,59%	15,21%	6,79%	30,41%	0,00%
40408	Franking	734	73,98%	49	494	69,64%	0,00%	0,00%	30,36%	0,00%
41223	Pramet	816	87,01%	38	672	50,60%	19,35%	0,00%	30,06%	0,00%
40403	Auerbach	415	86,75%	10	350	60,29%	10,00%	0,00%	29,71%	0,00%
40801	Aistersheim	664	86,30%	11	562	51,78%	18,68%	0,00%	29,54%	0,00%
40301	Wels	42.091	67,13%	569	27687	21,33%	35,70%	9,83%	29,24%	2,48%
41717	Niederthalheim	829	89,51%	22	720	51,11%	19,86%	0,00%	29,03%	0,00%
41203	Auroldmünster	2.344	76,49%	72	1721	35,62%	35,44%	0,00%	28,94%	0,00%
41103	Baumgartenberg	1.284	84,50%	36	1049	51,19%	20,02%	0,00%	28,79%	0,00%
41427	Vichtenstein	576	82,47%	13	462	61,47%	9,96%	0,00%	28,57%	0,00%
40916	St.Pankraz	279	94,98%	12	253	23,32%	48,22%	0,00%	28,46%	0,00%
40446	Weng im Innkreis	1.151	84,54%	28	945	48,99%	22,65%	0,00%	28,36%	0,00%
40818	Neumarkt im Hausruckkreis	1.161	79,76%	24	902	43,46%	28,38%	0,00%	28,16%	0,00%

Gemeinderatswahl 2009 im Vergleich mit der GRW 2003

Gemeinden gereiht nach dem höchsten Stimmenanteil BZÖ

Gem. Nr.	Gemeinde	Wahlberechtigte	Wahlbeteiligung	ungültige Stimmen	gültige Stimmen	ÖVP	SPÖ	GRÜNE	FPÖ	BZÖ
41202	Antiesenhofen	865	88,55%	14	752	34,57%	24,20%	0,00%	6,91%	34,31%
41420	St.Roman	1.435	88,22%	44	1222	56,46%	5,40%	0,00%	16,78%	21,36%
41517	Ternberg	2.758	86,11%	55	2320	33,02%	32,80%	6,38%	7,24%	20,56%
41508	Laussa	1.057	88,46%	24	911	52,69%	34,47%	0,00%	0,00%	12,84%
41503	Bad Hall	3.884	77,52%	100	2911	45,96%	33,05%	0,00%	10,13%	10,86%
41424	Sigharting	653	91,12%	17	578	59,86%	11,42%	0,00%	18,51%	10,21%
41425	Suben	981	84,30%	20	807	55,27%	24,54%	0,00%	11,52%	8,67%
41501	Adlwang	1.287	81,27%	33	1013	57,85%	18,66%	0,00%	15,40%	8,09%
41518	Waldneukirchen	1.781	87,70%	42	1520	53,82%	18,62%	0,00%	7,83%	7,24%
41814	Offenhausen	1.272	88,05%	34	1086	42,45%	22,56%	0,00%	27,99%	7,00%
41414	Raab	1.885	83,61%	42	1534	41,92%	17,28%	0,00%	33,90%	6,91%
40512	Stroheim	1.281	82,59%	44	1014	62,82%	18,54%	0,00%	11,74%	6,90%
41606	Feldkirchen an der Donau	4.255	87,90%	168	3572	37,04%	47,03%	0,00%	9,71%	6,22%
40817	Neukirchen am Walde	1.324	86,48%	30	1115	63,77%	21,35%	0,00%	8,79%	6,10%
41213	Lohnsburg am Kobernaufserwald	1.873	83,98%	42	1531	51,80%	19,20%	0,00%	22,93%	6,07%
40404	Braunau am Inn	12.692	65,29%	229	8058	16,51%	41,19%	17,00%	19,26%	6,04%
41421	St.Wilibald	936	88,89%	25	807	52,17%	25,53%	0,00%	16,73%	5,58%
41401	Altschwendt	518	91,51%	7	467	45,82%	35,76%	0,00%	12,85%	5,57%
41204	Eberschwang	2.724	85,65%	97	2236	27,10%	39,40%	10,47%	17,67%	5,37%
41019	Pucking	3.005	84,76%	61	2486	44,17%	28,84%	5,11%	16,65%	5,23%
40602	Grünbach	1.504	83,51%	53	1203	52,45%	21,86%	0,00%	20,53%	5,15%
40601	Freistadt	5.948	82,18%	90	4798	51,48%	26,91%	0,00%	7,09%	5,04%
40702	Bad Goisern am Hallstättersee	6.171	75,87%	178	4504	18,54%	57,06%	4,68%	14,79%	4,93%
41820	Stadl-Paura	3.770	74,35%	107	2696	17,92%	42,80%	0,00%	24,89%	4,67%
41115	Pabneukirchen	1.368	88,01%	28	1176	59,18%	19,64%	0,00%	0,00%	4,42%
41430	Zell an der Pram	1.594	83,06%	57	1267	65,11%	15,00%	0,00%	15,79%	4,10%
40421	Mattighofen	3.823	71,49%	138	2595	18,11%	37,84%	5,59%	14,18%	4,05%
41234	Waldzell	1.740	83,45%	54	1398	41,34%	38,84%	0,00%	15,81%	4,01%
40624	Wartberg ob der Aist	3.315	86,27%	106	2754	30,14%	44,37%	11,73%	9,77%	3,99%
41504	Dietach	2.232	82,53%	30	1812	48,07%	26,38%	15,29%	6,35%	3,92%

Gemeinderatswahl 2009 im Vergleich mit der GRW 2003

Gemeinden gereiht nach höchster Zunahme der Wahlbeteiligung

Gem. Nr.	Gemeinde	Wahlberechtigte	Wahlbeteiligung	ungültige Stimmen	gültige Stimmen	ÖVP	SPÖ	GRÜNE	FPÖ	BZÖ
41704	Atzbach	929	+9,01%	40	788	-26,52%	+0,00%	+0,00%	+24,37%	+0,00%
41718	Nußdorf am Attersee	921	+7,82%	15	738	+15,68%	-7,38%	+0,00%	-8,30%	+0,00%
41236	Wippenham	458	+7,60%	10	424	-14,86%	-0,24%	+0,00%	+0,95%	+0,00%
41213	Lohnsburg am Kobernaußerwald	1.873	+7,16%	42	1531	-10,25%	-8,68%	+0,00%	+12,85%	+6,07%
40916	St.Pankraz	279	+6,98%	12	253	-4,51%	+2,13%	+0,00%	+2,37%	+0,00%
40430	Perwang am Grabensee	657	+6,92%	22	518	+14,23%	-18,87%	+0,00%	+0,00%	+0,00%
40407	Feldkirchen bei Mattighofen	1.540	+6,86%	65	1171	-3,65%	-6,73%	+0,00%	+10,39%	+0,00%
40414	Hochburg-Ach	2.603	+6,76%	48	1782	-15,04%	-11,35%	+0,00%	+0,41%	+0,00%
41725	Pitzenberg	412	+6,70%	8	359	+1,75%	-11,77%	+0,00%	+10,03%	+0,00%
41226	St.Georgen b. Obernberg am Inn	484	+6,36%	16	408	-1,82%	+0,00%	-4,76%	+6,58%	+0,00%
41618	Puchenau	3.825	+6,16%	85	3052	+6,59%	-10,49%	-0,64%	+4,54%	+0,00%
41324	Oberkappel	550	+6,14%	6	452	-0,13%	-1,47%	+0,00%	+1,60%	+0,00%
41625	Vorderweißenbach	1.655	+6,13%	22	1499	-8,59%	-7,01%	+0,00%	+2,12%	+0,00%
41230	Senftenbach	590	+6,13%	24	514	+1,18%	-4,54%	+0,00%	+3,35%	+0,00%
41224	Reichersberg	1.154	+6,12%	27	953	+1,10%	-16,75%	+0,00%	+11,77%	+3,88%
41202	Antiesenhofen	865	+5,91%	14	752	-11,16%	-9,03%	+0,00%	-14,13%	+34,31%
41818	Schleißheim	910	+5,91%	43	755	-9,04%	-14,54%	+0,00%	+23,58%	+0,00%
40829	Taufkirchen an der Trattnach	1.667	+5,74%	71	1367	-3,23%	-6,92%	+0,00%	+10,15%	+0,00%
41702	Attersee	1.310	+5,73%	63	1029	+0,05%	-2,20%	+0,00%	+2,16%	+0,00%
40710	Kirchham	1.532	+5,64%	53	1262	+15,29%	-6,15%	+0,00%	+2,45%	+0,00%
41813	Neukirchen bei Lambach	720	+5,62%	19	620	+4,16%	-6,03%	+0,00%	+1,88%	+0,00%
41416	Riedau	1.558	+5,55%	23	1298	-2,00%	-9,87%	+6,24%	+5,63%	+0,00%
40716	St.Konrad	856	+5,50%	20	741	+5,90%	-7,95%	+0,00%	+2,03%	+0,00%
41406	Eggerding	1.017	+5,47%	18	845	-0,91%	-4,25%	+0,00%	+5,16%	+0,00%
41223	Pramet	816	+5,45%	38	672	+4,25%	-13,59%	+0,00%	+9,35%	+0,00%
41417	St.Aegidi	1.325	+5,44%	33	1151	-7,16%	-4,50%	+0,00%	+7,83%	+3,82%
40717	St.Wolfgang im Salzkammergut	2.253	+5,32%	47	1717	-2,28%	-1,72%	+0,00%	-1,88%	+0,00%
41815	Pennewang	718	+5,31%	18	624	-3,96%	-3,46%	+0,00%	+7,42%	+0,00%
40703	Bad Ischl	11.325	+5,31%	370	8075	-5,53%	+5,77%	-1,66%	+2,78%	+2,19%
41602	Altenberg bei Linz	3.516	+5,30%	72	2983	-5,77%	-13,64%	+15,12%	+2,28%	+2,01%

Gemeinderatswahl 2009 im Vergleich mit der GRW 2003

Gemeinden gereiht nach höchster Abnahme der Wahlbeteiligung

Gem. Nr.	Gemeinde	Wahlberechtigte	Wahlbeteiligung	ungültige Stimmen	gültige Stimmen	ÖVP	SPÖ	GRÜNE	FPÖ	BZÖ
40425	Moosdorf	1.256	-6,86%	38	869	-0,01%	-7,16%	+0,00%	+7,16%	+0,00%
40712	Obertraun	619	-5,14%	28	477	-7,84%	+7,84%	+0,00%	+0,00%	+0,00%
40409	Geretsberg	874	-4,96%	21	618	-0,03%	-3,77%	+0,00%	+3,80%	+0,00%
41302	Ahorn	409	-4,55%	3	355	+14,00%	-9,76%	+0,00%	+0,29%	+0,00%
40918	Spital am Pyhrn	1.779	-4,23%	54	1426	-5,34%	+2,59%	+0,00%	+2,75%	+0,00%
40408	Franking	734	-4,23%	49	494	+3,68%	-21,35%	+0,00%	+17,68%	+0,00%
40503	Eferding	2.801	-4,18%	85	2086	-2,01%	-2,12%	+1,22%	+1,52%	+1,39%
41619	Reichenau im Mühlkreis	982	-3,83%	43	782	+7,31%	-5,45%	+0,00%	+3,72%	+0,00%
40512	Stroheim	1.281	-3,79%	44	1014	-2,33%	-7,40%	+0,00%	+2,83%	+6,90%
40720	Vorchdorf	5.761	-3,60%	143	4438	+3,77%	-3,61%	+2,83%	+6,08%	+2,30%
41713	Lenzing	4.110	-3,58%	123	2948	+3,81%	-11,96%	+0,00%	+8,15%	+0,00%
40418	Lengau	3.534	-3,48%	133	2503	-6,58%	+7,81%	+0,00%	+6,19%	+0,00%
41410	Freinberg	1.253	-3,38%	22	938	+3,38%	-9,33%	+0,00%	+5,95%	+0,00%
40617	St.Leonhard bei Freistadt	1.196	-3,33%	49	991	+0,64%	-0,64%	+0,00%	+0,00%	+0,00%
40715	Roitham	1.604	-3,30%	48	1280	+0,71%	+5,63%	+0,00%	-6,34%	+0,00%
40911	Oberschlierbach	381	-3,22%	11	334	+6,84%	-6,84%	+0,00%	+0,00%	+0,00%
41817	Sattledt	1.826	-3,13%	48	1468	+5,78%	-10,25%	+0,00%	+4,47%	+0,00%
41422	Schärding	3.983	-3,10%	134	2842	-1,90%	-5,01%	+0,00%	+6,91%	+0,00%
41319	Lichtenau im Mühlkreis	442	-3,06%	22	359	+4,36%	+0,64%	+0,00%	-5,00%	+0,00%
40437	St.Pantaleon	2.406	-2,80%	91	1642	+3,07%	-3,91%	+0,00%	+0,00%	+0,00%
41426	Taufkirchen an der Pram	2.346	-2,75%	63	1897	+8,09%	-13,41%	+0,00%	+5,32%	+0,00%
41103	Baumgartenberg	1.284	-2,74%	36	1049	-11,20%	-17,59%	+0,00%	+28,79%	+0,00%
40413	Helpfau-Uttendorf	2.492	-2,72%	72	1763	+9,93%	-15,68%	+0,00%	+5,75%	+0,00%
40507	Hinzenbach	1.556	-2,68%	91	1260	-1,50%	-7,91%	+0,00%	+9,41%	+0,00%
41737	Schörfling am Attersee	2.706	-2,62%	119	1975	-4,76%	+1,69%	+0,00%	+3,07%	+0,00%
40714	Pinsdorf	2.865	-2,60%	92	2168	-3,93%	-9,35%	+0,00%	+13,27%	+0,00%
40818	Neumarkt im Hausruckkreis	1.161	-2,53%	24	902	-0,04%	-13,93%	+0,00%	+13,98%	+0,00%
41311	Hörbich	326	-2,36%	14	273	+5,23%	-5,23%	+0,00%	+0,00%	+0,00%
40439	St.Radegund	482	-2,27%	42	339	+16,35%	-16,35%	+0,00%	+0,00%	+0,00%
41306	Atzesberg	391	-2,26%	22	311	+4,54%	-4,54%	+0,00%	+0,00%	+0,00%

Gemeinderatswahl 2009 im Vergleich mit der GRW 2003

Gemeinden gereiht nach dem höchsten Stimmenanteilsgewinn ÖVP

Gem. Nr.	Gemeinde	Wahlberechtigte	Wahlbeteiligung	ungültige Stimmen	gültige Stimmen	ÖVP	SPÖ	GRÜNE	FPÖ	BZÖ
41411	Kopfung im Innkreis	1.648	+2,14%	71	1369	+19,25%	-2,94%	+0,00%	+0,48%	+0,00%
41020	St.Marien	3.723	+1,03%	91	3092	+17,79%	-13,98%	-7,81%	+4,01%	+0,00%
41513	Rohr im Kremstal	984	+2,44%	46	791	+17,11%	-6,00%	-7,59%	-3,52%	+0,00%
40439	St.Radegund	482	-2,27%	42	339	+16,35%	-16,35%	+0,00%	+0,00%	+0,00%
41622	Schenkenfelden	1.270	+2,05%	132	952	+15,73%	-28,76%	+0,00%	+13,03%	+0,00%
41718	Nußdorf am Attersee	921	+7,82%	15	738	+15,68%	-7,38%	+0,00%	-8,30%	+0,00%
40710	Kirchham	1.532	+5,64%	53	1262	+15,29%	-6,15%	+0,00%	+2,45%	+0,00%
41315	Klafter am Hochficht	1.089	-1,15%	18	944	+14,63%	-16,30%	+0,00%	+1,68%	+0,00%
41009	Kematen an der Krems	1.862	+0,26%	53	1520	+14,27%	-17,20%	+0,00%	+2,92%	+0,00%
40430	Perwang am Grabensee	657	+6,92%	22	518	+14,23%	-18,87%	+0,00%	+0,00%	+0,00%
41302	Ahorn	409	-4,55%	3	355	+14,00%	-9,76%	+0,00%	+0,29%	+0,00%
41614	Lichtenberg	2.158	+3,30%	66	1812	+13,43%	-3,38%	+0,00%	+1,68%	+0,00%
41733	Rutzenham	211	+1,97%	25	168	+13,16%	+0,00%	+0,00%	+0,00%	+0,00%
40621	Unterweißbach	1.937	-1,31%	86	1534	+13,09%	-8,39%	+0,00%	-4,70%	+0,00%
40614	Pregarten	3.993	+2,00%	103	3386	+12,48%	-20,60%	+8,12%	+0,00%	+0,00%
41740	Steinbach am Attersee	692	+0,65%	31	557	+12,22%	+3,96%	+0,00%	+12,57%	+0,00%
41731	Regau	4.787	+4,86%	123	3757	+11,32%	-11,80%	-4,62%	+5,09%	+0,00%
40406	Eggelsberg	1.763	+1,92%	51	1262	+10,92%	-7,96%	-10,89%	+7,93%	+0,00%
40505	Haibach ob der Donau	1.090	-0,30%	44	877	+10,72%	-5,29%	+0,00%	-5,43%	+0,00%
41001	Allhaming	844	+0,32%	21	732	+10,66%	-4,99%	+0,00%	-5,67%	+0,00%
40920	Steinbach an der Steyr	1.605	+2,19%	47	1363	+10,45%	-11,21%	+0,00%	+0,76%	+0,00%
40413	Helpfau-Uttendorf	2.492	-2,72%	72	1763	+9,93%	-15,68%	+0,00%	+5,75%	+0,00%
41809	Holzhausen	613	-1,81%	19	509	+9,81%	-12,76%	+14,54%	-11,59%	+0,00%
41727	Puchkirchen am Trattberg	794	-0,02%	27	658	+9,29%	-4,22%	-5,08%	+0,00%	+0,00%
41305	Arnreit	883	+1,27%	28	744	+9,26%	-2,24%	+0,00%	-7,03%	+0,00%
40422	Mauerkirchen	1.670	-0,96%	69	1111	+9,14%	-19,93%	+0,00%	+10,77%	+0,00%
41750	Wolfsegg am Hausruck	1.626	+0,98%	36	1377	+9,10%	-14,12%	+0,00%	+5,01%	+0,00%
41314	Kirchberg ob der Donau	874	+4,26%	18	752	+9,06%	-13,65%	+0,00%	+6,93%	+0,00%
40619	Schönau im Mühlkreis	1.523	+0,38%	46	1291	+8,97%	-8,97%	+0,00%	+0,00%	+0,00%
41340	Schönegg	460	+3,90%	18	382	+8,82%	-8,82%	+0,00%	+0,00%	+0,00%

Gemeinderatswahl 2009 im Vergleich mit der GRW 2003

Gemeinden gereiht nach dem höchsten Stimmenanteilsverlust ÖVP

Gem. Nr.	Gemeinde	Wahlberechtigte	Wahlbeteiligung	ungültige Stimmen	gültige Stimmen	ÖVP	SPÖ	GRÜNE	FPÖ	BZÖ
40821	Pollham	751	+5,18%	25	695	-31,81%	-13,92%	+0,00%	+5,31%	+0,00%
41704	Atzbach	929	+9,01%	40	788	-26,52%	+0,00%	+0,00%	+24,37%	+0,00%
41517	Ternberg	2.758	+0,70%	55	2320	-18,75%	-1,27%	+6,38%	+1,20%	+20,56%
40919	Steinbach am Ziehberg	668	+3,81%	25	566	-17,80%	-8,96%	+0,00%	+0,08%	+0,00%
40826	St.Thomas	358	-0,74%	5	325	-17,10%	-15,62%	+16,00%	+16,71%	+0,00%
41219	Obernberg am Inn	1.267	+5,04%	29	929	-16,94%	-6,19%	+6,03%	-2,60%	+0,00%
40414	Hochburg-Ach	2.603	+6,76%	48	1782	-15,04%	-11,35%	+0,00%	+0,41%	+0,00%
41236	Wippenham	458	+7,60%	10	424	-14,86%	-0,24%	+0,00%	+0,95%	+0,00%
41107	Klam	703	-1,52%	30	598	-14,56%	+7,18%	+0,00%	+7,38%	+0,00%
41603	Bad Leonfelden	3.255	+0,85%	89	2670	-13,93%	-7,44%	+0,00%	+0,92%	+2,55%
41752	Zell am Pettenfirst	954	-0,33%	23	795	-13,49%	-9,09%	+17,86%	+4,72%	+0,00%
41814	Offenhausen	1.272	+5,06%	34	1086	-12,24%	-1,19%	+0,00%	+6,44%	+7,00%
40403	Auerbach	415	+5,24%	10	350	-12,04%	-5,67%	+0,00%	+17,71%	+0,00%
41728	Pühret	486	+4,50%	12	418	-11,98%	-3,57%	+0,00%	+15,55%	+0,00%
41218	Neuhofen im Innkreis	1.795	+2,29%	66	1399	-11,64%	-11,49%	+16,44%	+6,69%	+0,00%
41412	Mayrhof	222	+4,05%	4	204	-11,31%	+0,00%	+0,00%	+11,31%	+0,00%
41103	Baumgartenberg	1.284	-2,74%	36	1049	-11,20%	-17,59%	+0,00%	+28,79%	+0,00%
41202	Antiesenhofen	865	+5,91%	14	752	-11,16%	-9,03%	+0,00%	-14,13%	+34,31%
41115	Pabneukirchen	1.368	+4,56%	28	1176	-10,90%	-10,28%	+0,00%	+0,00%	+4,42%
40828	Steegen	877	+0,17%	20	682	-10,42%	-4,13%	+10,56%	+3,99%	+0,00%
40805	Gallspach	2.014	-1,53%	57	1535	-10,26%	-18,42%	+8,34%	+20,35%	+0,00%
41213	Lohnsburg am Kobernaußerwald	1.873	+7,16%	42	1531	-10,25%	-8,68%	+0,00%	+12,85%	+6,07%
41818	Schleißheim	910	+5,91%	43	755	-9,04%	-14,54%	+0,00%	+23,58%	+0,00%
41413	Münzkirchen	2.108	+4,88%	53	1776	-8,99%	+2,57%	+0,00%	+6,42%	+0,00%
41414	Raab	1.885	+1,58%	42	1534	-8,66%	-7,43%	+0,00%	+9,19%	+6,91%
41625	Vorderweißenbach	1.655	+6,13%	22	1499	-8,59%	-7,01%	+0,00%	+2,12%	+0,00%
41420	St.Roman	1.435	+2,94%	44	1222	-8,55%	-15,83%	+0,00%	+3,03%	+21,36%
41706	Berg im Attergau	794	+0,85%	10	656	-8,17%	-1,86%	+0,00%	+10,03%	+0,00%
40436	St.Johann am Walde	1.727	+1,36%	71	1364	-8,00%	-0,97%	+0,00%	+8,97%	+0,00%
40712	Obertraun	619	-5,14%	28	477	-7,84%	+7,84%	+0,00%	+0,00%	+0,00%

Gemeinderatswahl 2009 im Vergleich mit der GRW 2003

Gemeinden gereiht nach dem höchsten Stimmenanteilsgewinn SPÖ

Gem. Nr.	Gemeinde	Wahlberechtigte	Wahlbeteiligung	ungültige Stimmen	gültige Stimmen	ÖVP	SPÖ	GRÜNE	FPÖ	BZÖ
40618	St.Oswald bei Freistadt	2.176	+5,27%	85	1876	-0,50%	+8,47%	+0,00%	+0,00%	+0,00%
40709	Hallstatt	736	+2,97%	42	563	-2,02%	+8,22%	+0,00%	-6,19%	+0,00%
40712	Obertraun	619	-5,14%	28	477	-7,84%	+7,84%	+0,00%	+0,00%	+0,00%
40418	Lengau	3.534	-3,48%	133	2503	-6,58%	+7,81%	+0,00%	+6,19%	+0,00%
41107	Klam	703	-1,52%	30	598	-14,56%	+7,18%	+0,00%	+7,38%	+0,00%
40703	Bad Ischl	11.325	+5,31%	370	8075	-5,53%	+5,77%	-1,66%	+2,78%	+2,19%
40715	Roitham	1.604	-3,30%	48	1280	+0,71%	+5,63%	+0,00%	-6,34%	+0,00%
41333	St.Oswald bei Haslach	441	+1,22%	22	389	-4,07%	+4,07%	+0,00%	+0,00%	+0,00%
41740	Steinbach am Attersee	692	+0,65%	31	557	+12,22%	+3,96%	+0,00%	+12,57%	+0,00%
40612	Neumarkt im Mühlkreis	2.503	+3,34%	56	2227	-3,30%	+3,28%	+0,00%	+1,46%	+0,00%
40904	Inzersdorf im Kremstal	1.496	+0,88%	61	1186	-6,74%	+3,19%	+0,00%	+3,55%	+0,00%
40906	Klaus an der Pyhrnbahn	908	+0,33%	23	744	-4,74%	+2,78%	+0,00%	+1,96%	+0,00%
40433	Polling im Innkreis	752	+1,07%	6	646	-3,35%	+2,62%	+0,00%	+0,73%	+0,00%
41810	Krenglbach	2.409	+1,31%	61	2026	-1,99%	+2,60%	+2,33%	-2,95%	+0,00%
40918	Spital am Pyhrn	1.779	-4,23%	54	1426	-5,34%	+2,59%	+0,00%	+2,75%	+0,00%
41507	Großraming	2.268	+0,93%	67	1980	+4,66%	+2,59%	+0,00%	-6,12%	+0,00%
41413	Münzkirchen	2.108	+4,88%	53	1776	-8,99%	+2,57%	+0,00%	+6,42%	+0,00%
40603	Gutau	2.182	+2,48%	84	1860	-6,56%	+2,44%	+0,00%	+4,12%	+0,00%
41623	Sonnberg im Mühlkreis	670	+1,92%	38	560	-2,41%	+2,41%	+0,00%	+0,00%	+0,00%
41330	Rohrbach in Oberösterreich	1.969	-0,60%	67	1503	+1,79%	+2,32%	+0,11%	-4,22%	+0,00%
40916	St.Pankraz	279	+6,98%	12	253	-4,51%	+2,13%	+0,00%	+2,37%	+0,00%
41328	Putzleinsdorf	1.246	+4,70%	47	972	+2,74%	+2,11%	+0,00%	+6,29%	+0,00%
40813	Kematen am Innbach	1.043	+1,81%	30	826	-2,89%	+2,05%	+0,00%	+0,84%	+0,00%
41402	Andorf	3.976	+3,13%	64	3307	-4,20%	+1,86%	+3,78%	-1,45%	+0,00%
41749	Weyregg am Attersee	1.257	+4,03%	27	1076	+5,12%	+1,84%	+0,00%	+4,40%	+0,00%
41737	Schörfling am Attersee	2.706	-2,62%	119	1975	-4,76%	+1,69%	+0,00%	+3,07%	+0,00%
40901	Edlbach	541	+1,87%	10	463	+3,38%	+1,66%	+0,00%	-5,04%	+0,00%
41341	Schwarzenberg am Böhmerwald	578	-1,31%	13	467	-1,55%	+1,55%	+0,00%	+0,00%	+0,00%
41626	Walding	3.202	-0,18%	130	2598	+0,81%	+1,42%	+0,00%	-2,23%	+0,00%
41101	Allerheiligen im Mühlkreis	952	-2,05%	36	812	-1,37%	+1,37%	+0,00%	+0,00%	+0,00%

Gemeinderatswahl 2009 im Vergleich mit der GRW 2003

Gemeinden gereiht nach dem höchsten Stimmenanteilsverlust SPÖ

Gem. Nr.	Gemeinde	Wahlbe- rechtigte	Wahlbe- teiligung	ungültige Stimmen	gültige Stimmen	ÖVP	SPÖ	GRÜNE	FPÖ	BZÖ
41622	Schenkenfelden	1.270	+2,05%	132	952	+15,73%	-28,76%	+0,00%	+13,03%	+0,00%
41331	St.Johann am Wimberg	818	-0,03%	21	731	+2,75%	-22,18%	+0,00%	+0,00%	+0,00%
40827	Schlüßlberg	2.403	+1,46%	56	2068	-5,41%	-22,16%	+0,00%	+4,07%	+0,00%
40408	Franking	734	-4,23%	49	494	+3,68%	-21,35%	+0,00%	+17,68%	+0,00%
40614	Pregarten	3.993	+2,00%	103	3386	+12,48%	-20,60%	+8,12%	+0,00%	+0,00%
41221	Pattigham	714	+4,76%	9	629	+0,65%	-20,59%	+0,00%	+19,95%	+0,00%
40444	Traubach	602	+1,77%	12	501	+6,00%	-20,57%	+0,00%	+14,57%	+0,00%
40421	Mattighofen	3.823	+1,00%	138	2595	-3,57%	-20,18%	+5,59%	+2,50%	+4,05%
40422	Mauerkirchen	1.670	-0,96%	69	1111	+9,14%	-19,93%	+0,00%	+10,77%	+0,00%
41109	Langenstein	2.050	+2,18%	68	1713	-7,38%	-19,42%	+0,00%	+4,32%	+0,00%
40430	Perwang am Grabensee	657	+6,92%	22	518	+14,23%	-18,87%	+0,00%	+0,00%	+0,00%
40301	Wels	42.091	+0,35%	569	27687	+1,47%	-18,85%	+0,70%	+18,31%	+2,48%
40805	Gallspach	2.014	-1,53%	57	1535	-10,26%	-18,42%	+8,34%	+20,35%	+0,00%
41007	Hörsching	4.660	+0,35%	114	3545	+8,03%	-17,91%	+2,73%	+7,15%	+0,00%
41103	Baumgartenberg	1.284	-2,74%	36	1049	-11,20%	-17,59%	+0,00%	+28,79%	+0,00%
41019	Pucking	3.005	+3,81%	61	2486	-0,94%	-17,44%	+5,11%	+8,05%	+5,23%
41009	Kematen an der Krems	1.862	+0,26%	53	1520	+14,27%	-17,20%	+0,00%	+2,92%	+0,00%
40511	Scharten	1.681	+5,24%	29	1434	+4,35%	-16,95%	+11,44%	+1,18%	+0,00%
41224	Reichersberg	1.154	+6,12%	27	953	+1,10%	-16,75%	+0,00%	+11,77%	+3,88%
40711	Laakirchen	7.143	-0,19%	209	5362	+5,08%	-16,75%	+0,00%	+8,42%	+3,25%
41418	St.Florian am Inn	2.511	+1,97%	55	2011	+2,26%	-16,65%	+0,00%	+14,38%	+0,00%
41002	Ansfelden	11.483	-0,76%	304	8272	+4,84%	-16,62%	-2,91%	+14,69%	+0,00%
41701	Ampflwang im Hausruckwald	2.848	+2,19%	102	2298	+1,37%	-16,50%	+0,00%	+11,26%	+3,87%
40439	St.Radegund	482	-2,27%	42	339	+16,35%	-16,35%	+0,00%	+0,00%	+0,00%
41315	Klafter am Hochficht	1.089	-1,15%	18	944	+14,63%	-16,30%	+0,00%	+1,68%	+0,00%
41823	Thalheim bei Wels	4.340	-0,07%	102	3352	+7,92%	-16,14%	-0,18%	+5,27%	+3,13%
40713	Ohlsdorf	3.893	+2,01%	114	3179	+4,66%	-16,14%	+0,00%	+9,46%	+2,01%
41420	St.Roman	1.435	+2,94%	44	1222	-8,55%	-15,83%	+0,00%	+3,03%	+21,36%
41013	St.Florian	4.826	+3,21%	94	4045	+1,94%	-15,73%	+10,95%	+2,84%	+0,00%
40413	Helpfau-Uttendorf	2.492	-2,72%	72	1763	+9,93%	-15,68%	+0,00%	+5,75%	+0,00%

Gemeinderatswahl 2009 im Vergleich mit der GRW 2003

Gemeinden gereiht nach dem höchsten Stimmenanteilsgewinn GRÜNE

Gem. Nr.	Gemeinde	Wahlberechtigte	Wahlbeteiligung	ungültige Stimmen	gültige Stimmen	ÖVP	SPÖ	GRÜNE	FPÖ	BZÖ
41752	Zell am Pettenfirst	954	-0,33%	23	795	-13,49%	-9,09%	+17,86%	+4,72%	+0,00%
40404	Braunau am Inn	12.692	+1,35%	229	8058	-1,82%	-14,53%	+17,00%	+7,82%	+6,04%
41218	Neuhofen im Innkreis	1.795	+2,29%	66	1399	-11,64%	-11,49%	+16,44%	+6,69%	+0,00%
40609	Lasberg	2.302	+2,18%	53	1956	-5,21%	-14,27%	+16,21%	+3,28%	+0,00%
40826	St. Thomas	358	-0,74%	5	325	-17,10%	-15,62%	+16,00%	+16,71%	+0,00%
41504	Dietach	2.232	+2,06%	30	1812	-6,81%	-11,74%	+15,29%	-0,66%	+3,92%
41602	Altenberg bei Linz	3.516	+5,30%	72	2983	-5,77%	-13,64%	+15,12%	+2,28%	+2,01%
41809	Holzhausen	613	-1,81%	19	509	+9,81%	-12,76%	+14,54%	-11,59%	+0,00%
40806	Gaspoltshofen	2.885	-1,25%	101	2351	-5,10%	-6,77%	+13,53%	+12,65%	+0,00%
41709	Frankenburg am Hausruck	3.994	-0,96%	153	3201	-4,45%	-3,58%	+13,18%	+10,12%	+0,00%
40819	Peuerbach	1.764	+0,14%	46	1304	-6,90%	-11,06%	+11,89%	+4,17%	+0,00%
40511	Scharten	1.681	+5,24%	29	1434	+4,35%	-16,95%	+11,44%	+1,18%	+0,00%
41013	St. Florian	4.826	+3,21%	94	4045	+1,94%	-15,73%	+10,95%	+2,84%	+0,00%
41605	Engerwitzdorf	6.764	+2,65%	205	5411	-0,44%	-5,59%	+10,76%	+5,41%	+0,00%
40828	Steeegen	877	+0,17%	20	682	-10,42%	-4,13%	+10,56%	+3,99%	+0,00%
40610	Leopoldschlag	862	-0,25%	22	740	+1,45%	-10,73%	+9,86%	-0,58%	+0,00%
40833	Weibern	1.269	+2,26%	20	1050	-5,01%	-10,65%	+9,71%	+5,95%	+0,00%
41615	Oberneukirchen	2.554	+1,63%	79	2078	+2,72%	-5,61%	+9,48%	+1,90%	+0,00%
40802	Bad Schallerbach	2.808	+2,74%	47	2181	+1,29%	-15,18%	+9,17%	+4,73%	+0,00%
41403	Brunnenthal	1.619	+3,91%	24	1304	-0,81%	-6,72%	+8,97%	-1,44%	+0,00%
40908	Micheldorf in Oberösterreich	4.675	-0,34%	124	3606	-4,61%	-12,37%	+8,71%	+5,58%	+2,69%
40707	Grünau im Almtal	1.677	+1,04%	54	1415	-5,71%	-9,09%	+8,69%	+6,11%	+0,00%
41716	Neukirchen an der Vöckla	2.011	+3,04%	67	1590	+1,89%	-4,25%	+8,49%	+5,50%	+0,00%
40805	Gallspach	2.014	-1,53%	57	1535	-10,26%	-18,42%	+8,34%	+20,35%	+0,00%
41747	Vöcklamarkt	3.689	+2,02%	124	2838	-0,52%	-12,38%	+8,25%	+4,66%	+0,00%
40614	Pregarten	3.993	+2,00%	103	3386	+12,48%	-20,60%	+8,12%	+0,00%	+0,00%
41118	Ried in der Riedmark	3.257	+0,74%	92	2791	-6,71%	-5,15%	+7,99%	+0,00%	+3,87%
41111	Mauthausen	3.770	-0,67%	95	2931	-3,32%	-11,51%	+7,85%	+6,97%	+0,00%
40803	Bruck-Waasen	1.873	+2,28%	35	1523	-6,15%	-9,02%	+7,81%	+7,36%	+0,00%
41517	Ternberg	2.758	+0,70%	55	2320	-18,75%	-1,27%	+6,38%	+1,20%	+20,56%

Gemeinderatswahl 2009 im Vergleich mit der GRW 2003

Gemeinden gereiht nach dem höchsten Stimmenanteilsverlust GRÜNE

Gem. Nr.	Gemeinde	Wahlbe- rechtigte	Wahlbe- teiligung	ungültige Stimmen	gültige Stimmen	ÖVP	SPÖ	GRÜNE	FPÖ	BZÖ
41732	Rüstorf	1.598	-0,63%	54	1251	+4,42%	-11,59%	-11,77%	+18,94%	+0,00%
40406	Eggelsberg	1.763	+1,92%	51	1262	+10,92%	-7,96%	-10,89%	+7,93%	+0,00%
41502	Aschach an der Steyr	1.789	+2,39%	36	1461	+1,72%	-5,15%	-8,12%	-0,36%	+0,00%
41020	St.Marien	3.723	+1,03%	91	3092	+17,79%	-13,98%	-7,81%	+4,01%	+0,00%
41513	Rohr im Kremstal	984	+2,44%	46	791	+17,11%	-6,00%	-7,59%	-3,52%	+0,00%
41321	Neufelden	998	+2,08%	30	797	+7,82%	-7,86%	-6,58%	+6,63%	+0,00%
41017	Pasching	5.288	-0,39%	133	3984	-0,69%	-10,75%	-6,35%	+4,67%	+0,00%
41228	St.Martin im Innkreis	1.308	-1,96%	23	1039	+0,65%	-2,55%	-6,08%	+7,98%	+0,00%
41727	Puchkirchen am Trattberg	794	-0,02%	27	658	+9,29%	-4,22%	-5,08%	+0,00%	+0,00%
41226	St.Georgen b. Obernberg am Inn	484	+6,36%	16	408	-1,82%	+0,00%	-4,76%	+6,58%	+0,00%
41731	Regau	4.787	+4,86%	123	3757	+11,32%	-11,80%	-4,62%	+5,09%	+0,00%
41012	Leonding	19.451	+1,16%	430	14329	+3,14%	-7,38%	-3,77%	+5,66%	+2,34%
41734	St.Georgen im Attergau	3.076	-1,11%	94	2341	+0,91%	-8,67%	-3,57%	+11,33%	+0,00%
40831	Waizenkirchen	2.980	-0,91%	74	2390	+7,51%	-5,82%	-3,01%	+1,31%	+0,00%
41002	Ansfelden	11.483	-0,76%	304	8272	+4,84%	-16,62%	-2,91%	+14,69%	+0,00%
40502	Aschach an der Donau	1.708	+3,03%	43	1436	+7,22%	-8,32%	-2,87%	+3,97%	+0,00%
41804	Buchkirchen	3.105	+1,25%	66	2503	+4,40%	-7,45%	-2,28%	+5,33%	+0,00%
41404	Diersbach	1.291	-0,70%	16	1101	+2,88%	-2,15%	-1,90%	+1,18%	+0,00%
41124	Schwertberg	4.099	-2,26%	108	3301	+1,78%	-7,20%	-1,68%	+5,79%	+0,00%
40703	Bad Ischl	11.325	+5,31%	370	8075	-5,53%	+5,77%	-1,66%	+2,78%	+2,19%
41506	Garsten	5.278	-0,10%	121	4156	+4,40%	-6,50%	-1,32%	+3,42%	+0,00%
41822	Steinhaus	1.525	+2,10%	37	1368	-1,58%	-7,45%	-1,27%	+10,30%	+0,00%
41746	Vöcklabruck	9.371	-0,15%	260	6726	+8,47%	-13,21%	-1,24%	+4,07%	+1,90%
41022	Wilhering	4.573	+1,82%	93	3848	+6,55%	-9,71%	-1,08%	+2,40%	+1,85%
41739	Seewalchen am Attersee	4.237	-2,08%	129	3105	+1,04%	-6,81%	-1,04%	+6,80%	+0,00%
41812	Marchtrenk	9.377	-1,44%	263	6939	+2,65%	-11,54%	-1,01%	+6,62%	+3,27%
41609	Gramastetten	3.842	+3,51%	91	3192	+3,65%	-8,60%	-0,98%	+5,92%	+0,00%
41618	Puchenau	3.825	+6,16%	85	3052	+6,59%	-10,49%	-0,64%	+4,54%	+0,00%
41703	Attnang-Puchheim	6.454	+0,38%	121	4695	+3,26%	-8,04%	-0,61%	+6,77%	+1,28%
41607	Gallneukirchen	5.030	+4,00%	136	3983	+1,82%	-4,70%	-0,44%	+3,31%	+0,00%

Gemeinderatswahl 2009 im Vergleich mit der GRW 2003

Gemeinden gereiht nach dem höchsten Stimmenanteilsgewinn FPÖ

Gem. Nr.	Gemeinde	Wahlberechtigte	Wahlbeteiligung	ungültige Stimmen	gültige Stimmen	ÖVP	SPÖ	GRÜNE	FPÖ	BZÖ
41103	Baumgartenberg	1.284	-2,74%	36	1049	-11,20%	-17,59%	+0,00%	+28,79%	+0,00%
41704	Atzbach	929	+9,01%	40	788	-26,52%	+0,00%	+0,00%	+24,37%	+0,00%
41818	Schleißheim	910	+5,91%	43	755	-9,04%	-14,54%	+0,00%	+23,58%	+0,00%
40805	Gallspach	2.014	-1,53%	57	1535	-10,26%	-18,42%	+8,34%	+20,35%	+0,00%
41221	Pattigham	714	+4,76%	9	629	+0,65%	-20,59%	+0,00%	+19,95%	+0,00%
41732	Rüstorf	1.598	-0,63%	54	1251	+4,42%	-11,59%	-11,77%	+18,94%	+0,00%
41707	Desselbrunn	1.318	+1,98%	36	1124	-6,89%	-11,97%	+0,00%	+18,86%	+0,00%
40301	Wels	42.091	+0,35%	569	27687	+1,47%	-18,85%	+0,70%	+18,31%	+2,48%
40403	Auerbach	415	+5,24%	10	350	-12,04%	-5,67%	+0,00%	+17,71%	+0,00%
40408	Franking	734	-4,23%	49	494	+3,68%	-21,35%	+0,00%	+17,68%	+0,00%
40826	St.Thomas	358	-0,74%	5	325	-17,10%	-15,62%	+16,00%	+16,71%	+0,00%
40411	Haigermoos	507	+2,17%	7	404	-3,96%	-12,38%	+0,00%	+16,34%	+0,00%
41322	Niederkappel	835	-0,51%	22	712	-5,59%	-10,19%	+0,00%	+15,79%	+0,00%
41728	Pühret	486	+4,50%	12	418	-11,98%	-3,57%	+0,00%	+15,55%	+0,00%
41002	Ansfelden	11.483	-0,76%	304	8272	+4,84%	-16,62%	-2,91%	+14,69%	+0,00%
40444	Traubach	602	+1,77%	12	501	+6,00%	-20,57%	+0,00%	+14,57%	+0,00%
41418	St.Florian am Inn	2.511	+1,97%	55	2011	+2,26%	-16,65%	+0,00%	+14,38%	+0,00%
41514	St.Ulrich bei Steyr	2.516	+2,92%	82	2008	-7,73%	-6,61%	+0,00%	+14,34%	+0,00%
40818	Neumarkt im Hausruckkreis	1.161	-2,53%	24	902	-0,04%	-13,93%	+0,00%	+13,98%	+0,00%
40801	Aistersheim	664	-1,56%	11	562	-2,62%	-10,92%	+0,00%	+13,54%	+0,00%
41317	Kollerschlag	1.233	+0,71%	36	1013	-1,48%	-12,05%	+0,00%	+13,52%	+0,00%
40714	Pinsdorf	2.865	-2,60%	92	2168	-3,93%	-9,35%	+0,00%	+13,27%	+0,00%
41820	Stadl-Paura	3.770	+0,51%	107	2696	+0,27%	-15,59%	+0,00%	+13,23%	+4,67%
41622	Schenkenfelden	1.270	+2,05%	132	952	+15,73%	-28,76%	+0,00%	+13,03%	+0,00%
41021	Traun	17.365	+2,14%	505	12155	+0,30%	-12,96%	-0,07%	+12,99%	+0,00%
41213	Lohnsburg am Kobernaußerwald	1.873	+7,16%	42	1531	-10,25%	-8,68%	+0,00%	+12,85%	+6,07%
40443	Tarsdorf	1.657	+2,34%	46	1212	-0,70%	-9,02%	+0,00%	+12,82%	+0,00%
40806	Gaspoltshofen	2.885	-1,25%	101	2351	-5,10%	-6,77%	+13,53%	+12,65%	+0,00%
41740	Steinbach am Attersee	692	+0,65%	31	557	+12,22%	+3,96%	+0,00%	+12,57%	+0,00%
40508	Prambachkirchen	2.290	+2,36%	47	1922	-2,07%	-10,59%	+0,83%	+11,83%	+0,00%

Gemeinderatswahl 2009 im Vergleich mit der GRW 2003

Gemeinden gereiht nach dem höchsten Stimmenanteilsverlust FPÖ

Gem. Nr.	Gemeinde	Wahlberechtigte	Wahlbeteiligung	ungültige Stimmen	gültige Stimmen	ÖVP	SPÖ	GRÜNE	FPÖ	BZÖ
41202	Antiesenhofen	865	+5,91%	14	752	-11,16%	-9,03%	+0,00%	-14,13%	+34,31%
41508	Laussa	1.057	-0,61%	24	911	-0,63%	+0,23%	+0,00%	-12,44%	+12,84%
41809	Holzhausen	613	-1,81%	19	509	+9,81%	-12,76%	+14,54%	-11,59%	+0,00%
41505	Gafrenz	1.475	-0,47%	25	1234	+4,35%	-9,10%	+0,00%	-9,34%	+0,00%
41718	Nußdorf am Attersee	921	+7,82%	15	738	+15,68%	-7,38%	+0,00%	-8,30%	+0,00%
41216	Mörschwang	252	+0,21%	12	203	+8,21%	+0,00%	+0,00%	-8,21%	+0,00%
40923	Windischgarsten	1.934	-1,14%	70	1520	-3,58%	-3,60%	+0,00%	-7,22%	+0,00%
41305	Arnreit	883	+1,27%	28	744	+9,26%	-2,24%	+0,00%	-7,03%	+0,00%
40715	Roitham	1.604	-3,30%	48	1280	+0,71%	+5,63%	+0,00%	-6,34%	+0,00%
40709	Hallstatt	736	+2,97%	42	563	-2,02%	+8,22%	+0,00%	-6,19%	+0,00%
40435	St.Georgen am Fillmannsbach	334	-1,13%	11	282	+6,18%	+0,00%	+0,00%	-6,18%	+0,00%
41507	Großraming	2.268	+0,93%	67	1980	+4,66%	+2,59%	+0,00%	-6,12%	+0,00%
41105	Grein	2.537	-0,97%	73	2017	-1,20%	-0,05%	+0,00%	-5,89%	+0,00%
41001	Allhaming	844	+0,32%	21	732	+10,66%	-4,99%	+0,00%	-5,67%	+0,00%
40505	Haibach ob der Donau	1.090	-0,30%	44	877	+10,72%	-5,29%	+0,00%	-5,43%	+0,00%
40901	Edlbach	541	+1,87%	10	463	+3,38%	+1,66%	+0,00%	-5,04%	+0,00%
40914	Rosenau am Hengstpaß	580	+5,06%	14	516	+8,79%	-3,76%	+0,00%	-5,03%	+0,00%
41319	Lichtenau im Mühlkreis	442	-3,06%	22	359	+4,36%	+0,64%	+0,00%	-5,00%	+0,00%
40621	Unterweißenbach	1.937	-1,31%	86	1534	+13,09%	-8,39%	+0,00%	-4,70%	+0,00%
41330	Rohrbach in Oberösterreich	1.969	-0,60%	67	1503	+1,79%	+2,32%	+0,11%	-4,22%	+0,00%
40910	Nußbach	1.843	-0,78%	75	1448	+4,45%	-0,28%	+0,00%	-4,17%	+0,00%
41425	Suben	981	-2,03%	20	807	+3,42%	-8,05%	+0,00%	-4,05%	+8,67%
40907	Kremsmünster	4.804	+0,23%	114	3606	+8,09%	-5,28%	+1,16%	-3,97%	+0,00%
41513	Rohr im Kremstal	984	+2,44%	46	791	+17,11%	-6,00%	-7,59%	-3,52%	+0,00%
41606	Feldkirchen an der Donau	4.255	+2,37%	168	3572	-1,62%	-1,47%	+0,00%	-3,13%	+6,22%
41810	Krenglbach	2.409	+1,31%	61	2026	-1,99%	+2,60%	+2,33%	-2,95%	+0,00%
41312	Hofkirchen im Mühlkreis	1.199	+3,12%	32	1015	+3,82%	-2,16%	+1,27%	-2,94%	+0,00%
41424	Sigharting	653	+5,01%	17	578	-0,76%	-6,52%	+0,00%	-2,93%	+10,21%
41801	Aichkirchen	416	+3,13%	13	374	+5,43%	-2,78%	+0,00%	-2,64%	+0,00%
41219	Obernberg am Inn	1.267	+5,04%	29	929	-16,94%	-6,19%	+6,03%	-2,60%	+0,00%

Kandidatenliste der Sonstigen Parteien (Sonst1, 2, 3) zur Gemeinderatswahl

Gem.Nr.	Gemeinde	Position	Liste	Kurzbez.	Name
40101	Linz	SONST1	8	LIF	Liberales Forum
40301	Wels	SONST1	8	LIF	Liberales Forum
40410	Gilgenberg am Weilhart	SONST1	8	BL	Bürgerliste Dilliberg
40410	Gilgenberg am Weilhart	SONST2	9	FWP	Freie Wählerschaft Gilgenberg a.W.-Liste Pemwieser
40414	Hochburg-Ach	SONST1	8	PRO	PRO: demokratische Initiative für Hochburg und Ach
40416	Jeging	SONST1	8	JULI	Jeginger Unabhängige Liste
40417	Kirchberg bei Mattighofen	SONST1	8	UWG	Unabhängige Wählergemeinschaft Kirchberg
40418	Lengau	SONST1	8	BWG	Bündnis Weiß-Grün
40421	Mattighofen	SONST1	8	BfM	Bewegung für Mattighofen
40426	Munderfing	SONST1	8	MBI	Munderfingener Bürgerinitiative
40430	Perwang am Grabensee	SONST1	8	LIF	Liberales Forum
40437	Sankt Pantaleon	SONST1	8	OGL	Offene Gemeinde Liste
40443	Tarsdorf	SONST1	8	TABL	Tarsdorfer Bürgerliste
40501	Alkoven	SONST1	8	LFA	LISTE- FÜR- ALKOVEN parteiunabhängige Bürgerliste
40601	Freistadt	SONST1	8	GUT	GUT für Freistadt Gruppe für Umweltschutz und Transparenz
40607	Kefermarkt	SONST1	8	PIK	Parteiunabhängige Initiative Kefermarkt
40612	Neumarkt im Mühlkreis	SONST1	8	BLN	Bürgerliste Neumarkt
40616	Sandl	SONST1	8	BLS	Bürgerliste Sandl
40616	Sandl	SONST2	9	SANDL	Initiative Sandl 2000
40627	Bad Zell	SONST1	8	UBBZ	Unabhängige Bürgerliste Bad Zell
40704	Ebensee	SONST1	8	BÜFE	Bürgerliste für Ebensee
40705	Gmunden	SONST1	8	STADT	Gmundner Stadtliste (Liste Löcker)
40717	Sankt Wolfgang im Salzkammerg	SONST1	8	BL	BürgerListe St. Wolfgang i.S.
40807	Geboltskirchen	SONST1	8	ULG	Unabhängige Liste Geboltskirchen
40808	Grieskirchen	SONST1	8	GBL	Grieskirchner Bürgerliste
40821	Pollham	SONST1	8	GIG	Liste Bürgermeister Johann Gigleitner
40827	Schlüßlberg	SONST1	8	DUS	Bürgerliste Die unabhängigen Schlüßlberger
40909	Molln	SONST1	8	BIM	Bürgerinitiative Molln
40917	Schlierbach	SONST1	8	BL	Bürgerliste Schlierbach
40919	Steinbach am Ziehberg	SONST1	8	ZS	Liste: Zukunft Steinbach
40923	Windischgarsten	SONST1	8	FÜRWI	FÜR WINDISCHGARSTEN - Die Bürgerliste
41004	Eggendorf im Traunkreis	SONST1	8	BLE	Bürgerliste Eggendorf
41017	Pasching	SONST1	8	KAINZ	Liste-Kainz-parteiungebunden - offen für alle
41017	Pasching	SONST2	9	BLUME	Bürger Liste für Umwelt - Menschen - Entwicklung

Kandidatenliste der Sonstigen Parteien (Sonst1, 2, 3) zur Gemeinderatswahl

Gem.Nr.	Gemeinde	Position	Liste	Kurzbez.	Name
41017	Pasching	SONST3	10	BÖHM	Liste Fritz Böhm - wir sind keiner Partei verpflichtet
41021	Traun	SONST1	8	BPT	Bürgerforum Pro Traun
41021	Traun	SONST2	9	TU	Trauner Unabhängige
41105	Grein	SONST1	8	BLG	Bürgerliste Grein
41109	Langenstein	SONST1	8	PRO	Pro Langenstein
41115	Pabneukirchen	SONST1	8	LISTE	Liste für Pabneukirchen
41125	Waldhausen im Strudengau	SONST1	8	WBL	Waldhausener Bürgerliste
41219	Obernberg am Inn	SONST1	8	BOMB	Bürgerliste Obernberg - Martin Bruckbauer
41236	Wippenham	SONST1	8	WFW	WIR FÜR WIPPENHAM
41302	Ahorn	SONST1	8	ABL	Ahorner Bürgerliste
41331	Sankt Johann am Wimberg	SONST1	8	IZ	Initiative.Zukunft St. Johann am Wimberg
41342	Ulrichsberg	SONST1	8	ALU	Andere Liste Ulrichsberg
41502	Aschach an der Steyr	SONST1	8	LAN	Liste Arche Noah
41505	Gafelnz	SONST1	8	FLG	Freie Liste Gafelnz
41507	Großraming	SONST1	8	UBL	Umweltbürgerliste Großraming
41510	Maria Neustift	SONST1	8	SPNEU	Ungebundene & Sozialdemokraten für Maria Neustift
41518	Waldneukirchen	SONST1	8	BLW	Bürgerliste Waldneukirchen
41522	Weyer	SONST1	8	WBL	Weyrer Bürgerliste
41603	Bad Leonfelden	SONST1	8	ELWIS	Elwis Preslee Partei
41617	Ottensheim	SONST1	8	pro O	Liste für Ottensheim
41619	Reichenau im Mühlkreis	SONST1	8	WGR	Wählergemeinschaft Reichenau
41621	Sankt Gotthard im Mühlkreis	SONST1	8	UNS	Ich wähle UNS
41624	Steyregg	SONST1	8	SBU	Steyregger Bürgerinitiative für Umwelt und Lebensqualität
41625	Vorderweißenbach	SONST1	8	FürVW	Für Vorderweißenbach-Liste Fröhlich
41710	Frankenmarkt	SONST1	8	BLF	Bürgerliste Frankenmarkt
41711	Gampern	SONST1	8	UBG	unabhängiges bürgerforum gampern
41722	Ottwang am Hausruck	SONST1	8	BLO	Bürgerliste Ottwang am Hausruck
41733	Rutzenham	SONST1	8	BLR	Bürgerliste Rutzenham
41738	Schwanenstadt	SONST1	8	PUM	Partei für Umweltschutz und Menschlichkeit
41742	Tiefgraben	SONST1	8	B I	unabhängige Bürgerinitiative Mondseeland - Tiefgraben
41745	Unterach am Attersee	SONST1	8	DLU	Die Liste Unterach
41749	Weyregg am Attersee	SONST1	8	WBF	Weyregger BürgerForum
41806	Edt bei Lambach	SONST1	8	BLE	Bürgerliste Edt
41820	Stadl-Paura	SONST1	8	LR	Lebensraum Stadl-Paura

Gemeinderatswahl, 27.9.2009

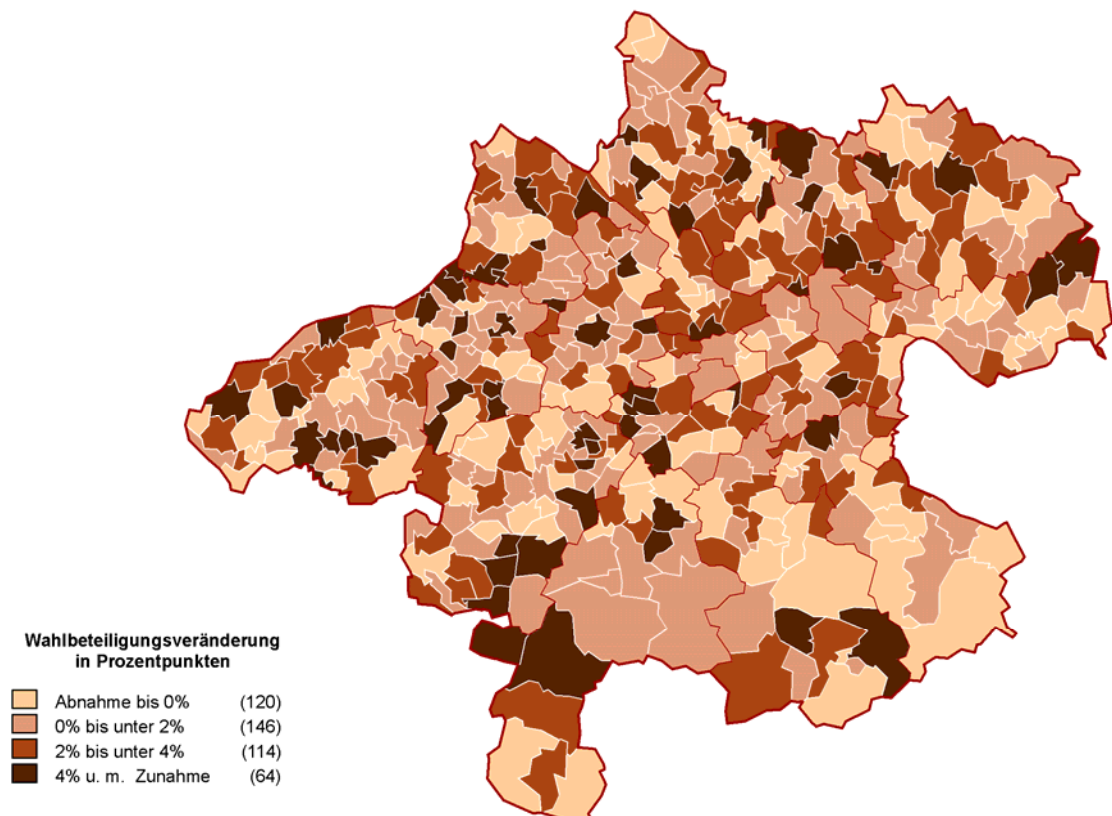
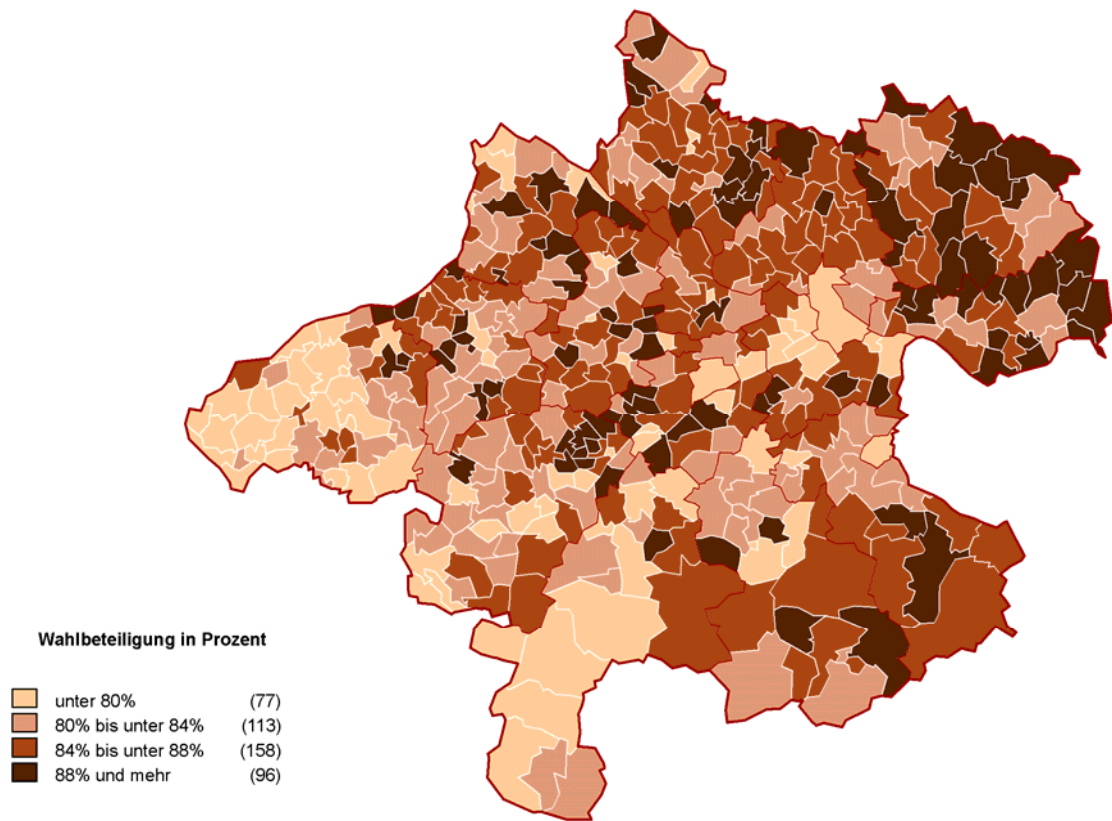

Gemeinderatswahl, 27.9.2009

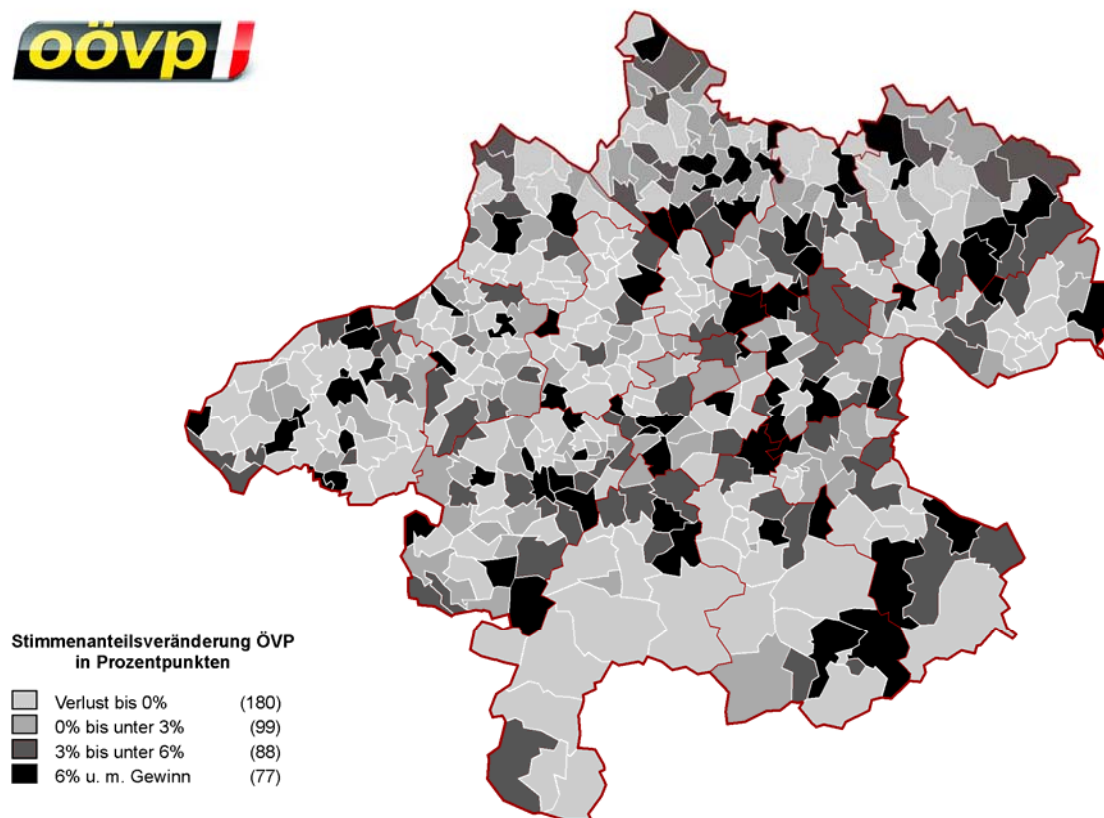
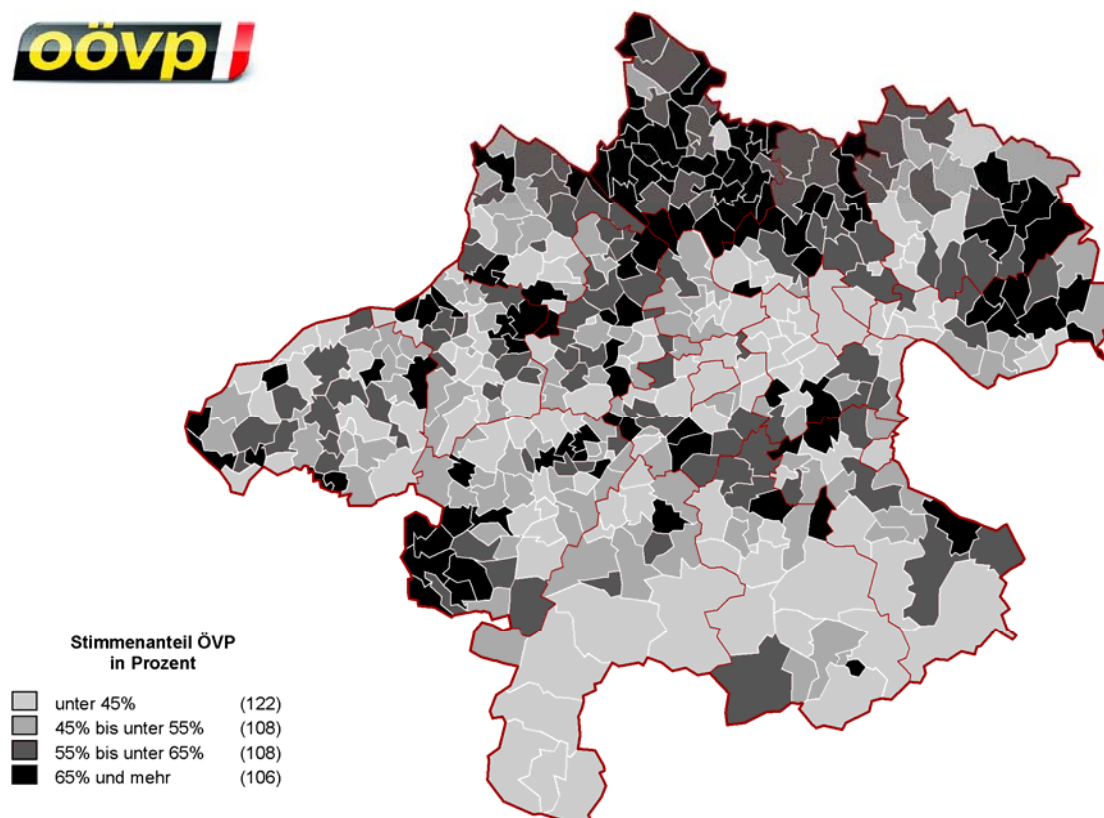

Gemeinderatswahl, 27.9.2009

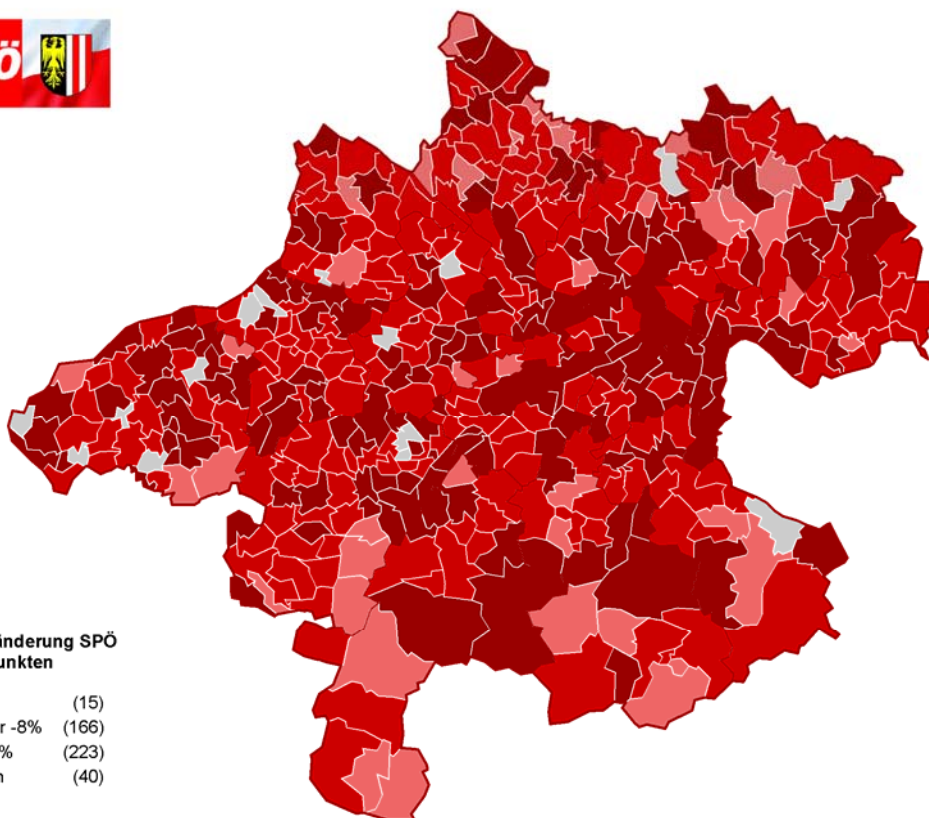
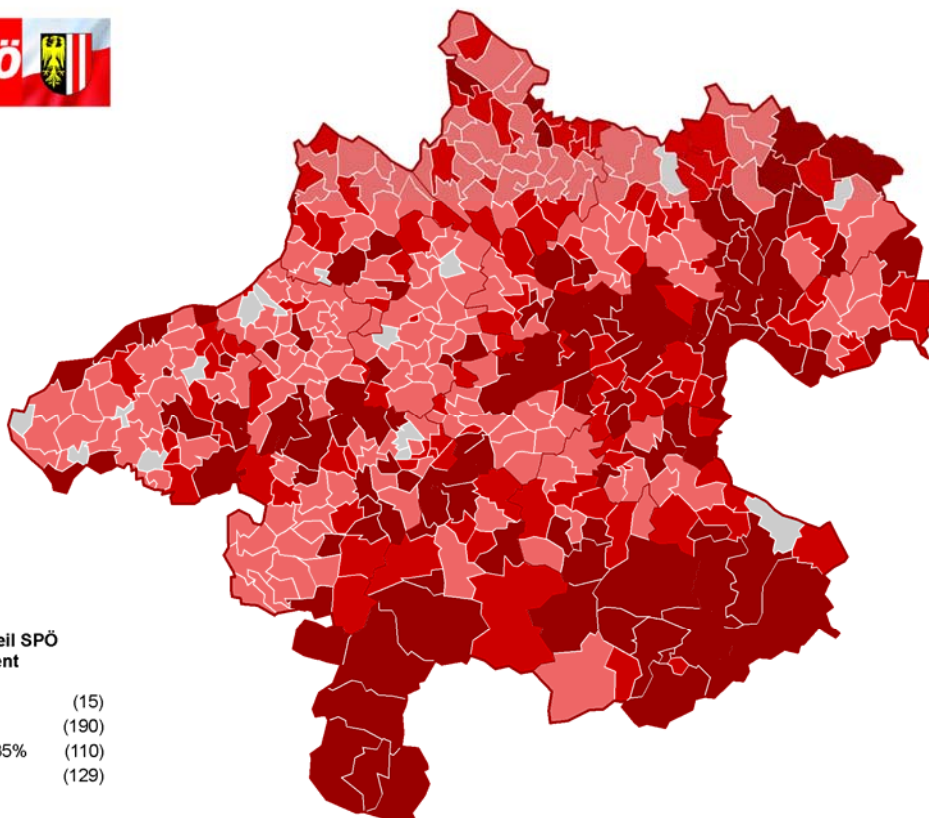

Gemeinderatswahl, 27.9.2009

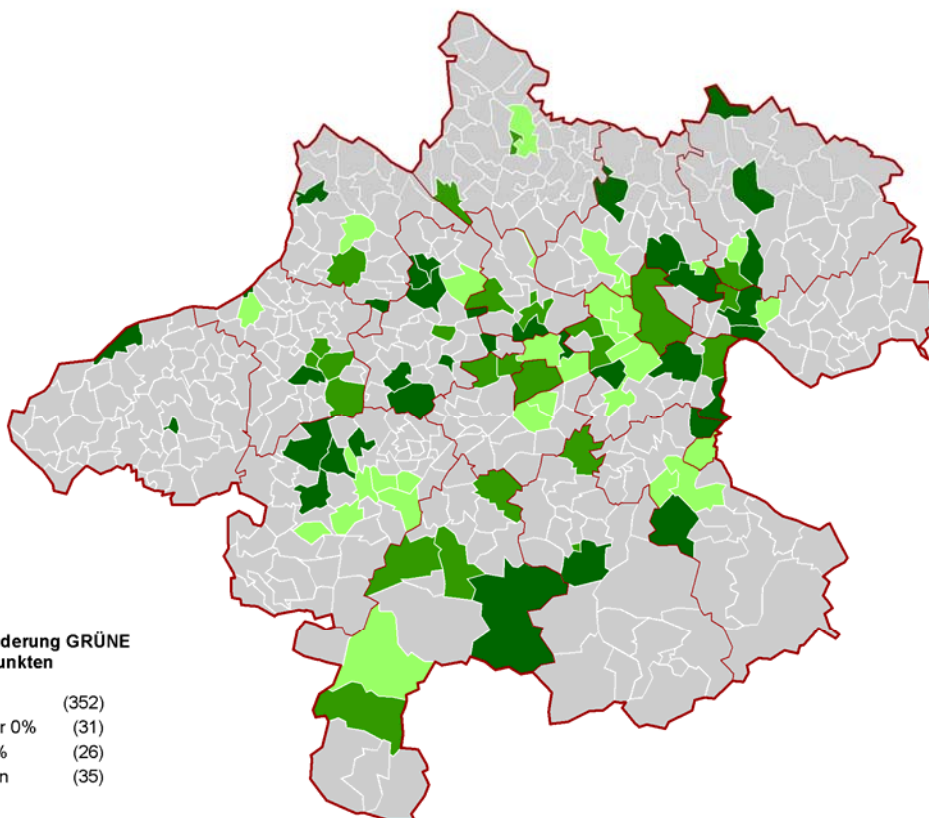
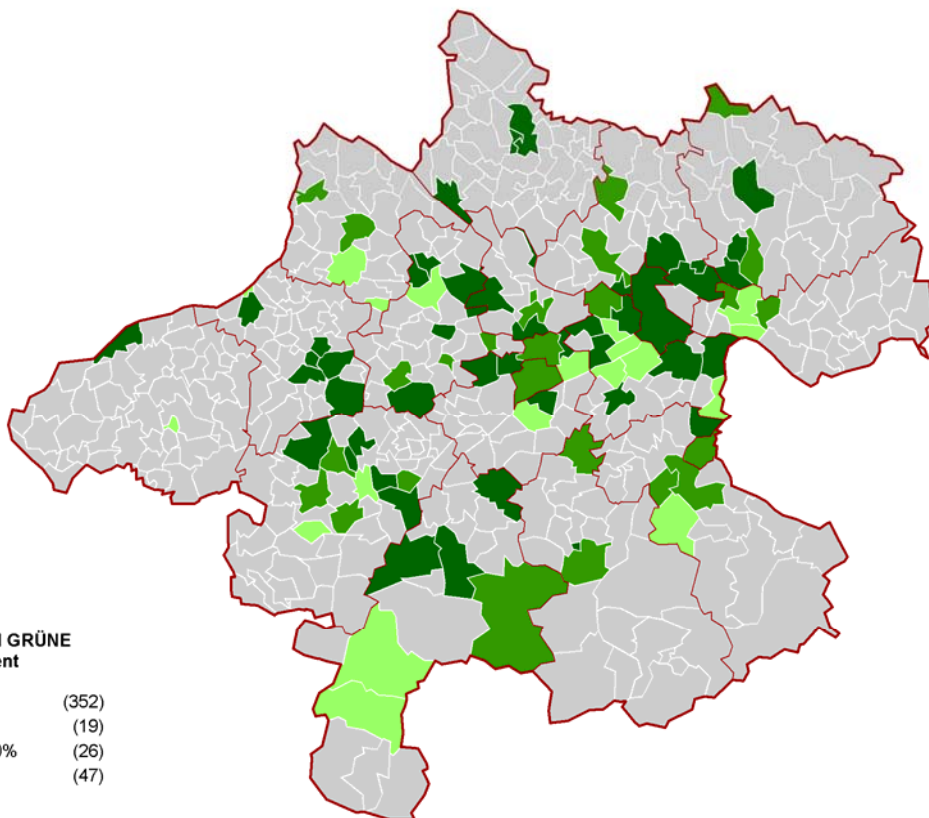

Gemeinderatswahl, 27.9.2009

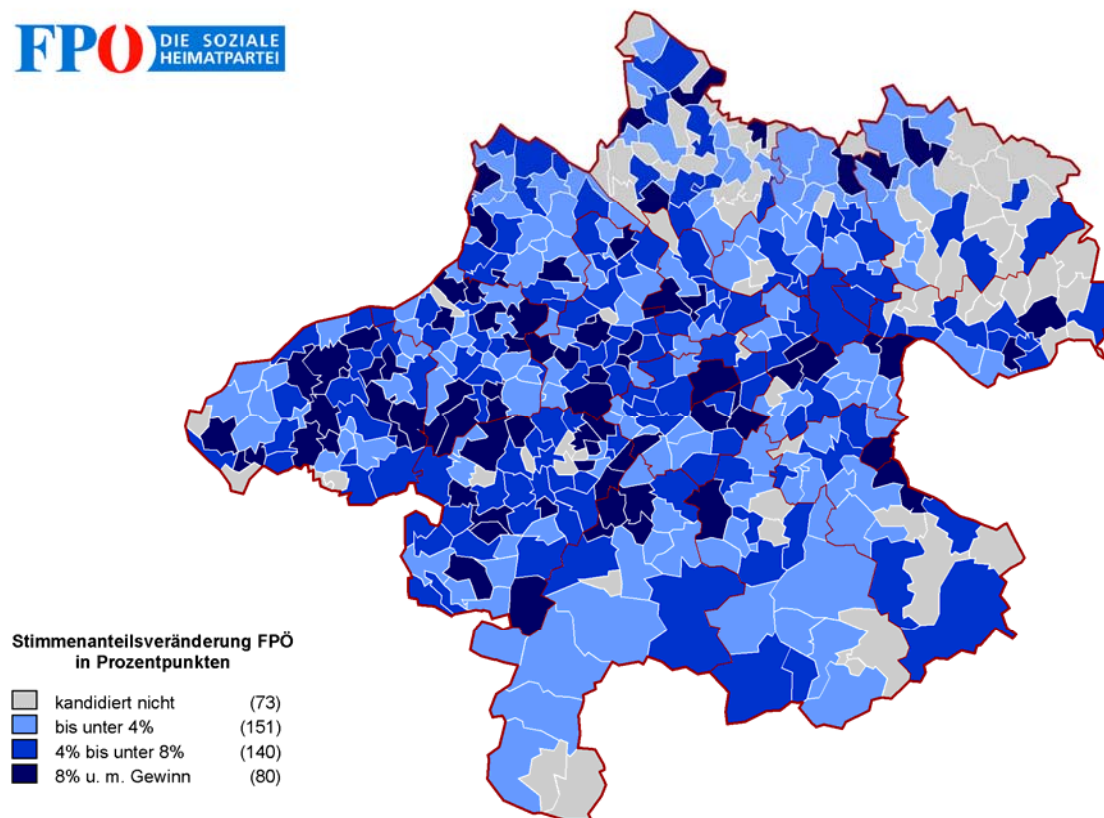
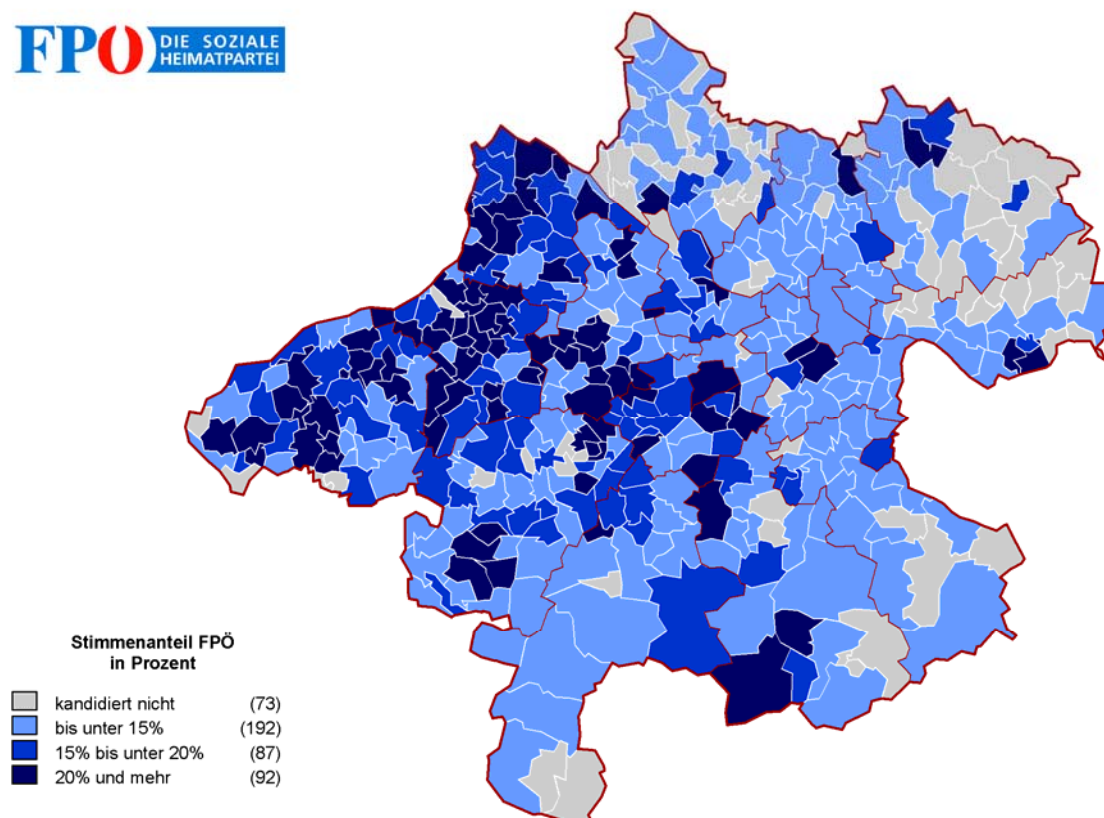

Gemeinderatswahl, 27.9.2009

